

Catálogo de  
**COMPONENTES E PEÇAS**  
2024 | 2025







# **SOBRE A EMPRESA**

Fundada em 2005, a Olivo S/A Indústria de Componentes e Peças é especializada na fabricação de conjuntos, peças e acessórios para implementos rodoviários. Com uma equipe altamente qualificada, nossos produtos são submetidos a rigorosos processos de produção, garantindo alta resistência mecânica, segurança e qualidade em todas as nossas linhas de produção.

## **MISSÃO, VISÃO E VALORES**



Produzir e vender produtos com excelência em qualidade, custo benefício e confiabilidade. Manter relações sustentáveis entre nossos clientes, equipes e fornecedores. Trabalhando para a melhoria contínua dos processos, estabelecendo equilíbrio entre o meio ambiente e a sociedade.



Ser uma empresa inovadora, reconhecida pela qualidade de seus produtos e com crescimento sólido no mercado.



Valorização e respeito para com as pessoas;  
Inovação, tecnologia e sustentabilidade;  
Satisfação de seus clientes;  
Ética, integridade e confiabilidade;  
Qualidade e segurança.

# ÍNDICE

## EIXOS **4**

Eixo direcional dianteiro	4
Eixo tubular leve 55x75	6
Eixo tubular leve 80x80	8
Eixo tubular médio / pesado 90x90	10
Eixo tubular para implementos rodoviários / pesado	13

## VIGAS DE EIXOS TUBULARES **16**

Linha leve - Flange parafusada	16
Linha média / pesada - Flange soldado	16

## SUSPENSÕES PNEUMÁTICAS **17**

Suspensão pneumática Olivo - similar PSYS	17
Suspensão pneumática autodirecional - similar PSYS	18
Susp. pneumática c/ eixo autodirecional - mola Z   Olivo	19
Susp. pneumática c/ eixo autodirecional - mola Z   Peças	20
Peças suspensão pneumática - similar Facchini	21
Peças suspensão pneumática - similar Tas	22

## APARELHOS DE LEVANTAMENTO **23**

10 toneladas	23
24 toneladas	24
Peças de reposição - 24 toneladas	25
28 toneladas	26
Peças de reposição - 28 toneladas	27

## SUSPENSORES PNEUMÁTICOS **28**

Suspensores pneumáticos	28
Flanges	32
Suportes de fixação	33
Conjunto de instalação	33

## PARA-CHOQUES **34**

### QUINTA RODA **36**

Quinta roda de 2" - Ferro fundido	36
Quinta roda de 3½" - Chapa de aço	37
Peças em comum - Ferro fundido e chapa de aço	37
Peças quinta roda de 3½" - Ferro fundido	38
Peças quinta roda de 2" - similar Fontaine	38
Peças quinta roda de 3½" - similar Fontaine	39
Peças quinta roda de 2" - similar Maxion	39
Peças quinta roda - similar Cobrasma	39

### FAMÍLIAS **40**

Pino Rei - 40	40
Engate container -42	42
Suporte de balança - 43	43
Braços tensores - 54	54
Buchas de borracha - 61	61
Buchas PU e Nylon - 63	63
Balança - 64	64
Buchas de balança - 74	74
Pinos de balança - 76	76
Arruela de balança - 81	81
Chavetas - 81	81
Mancais - 82	82
Travessas - 87	87
Castanhas - 87	87
Sapatas - 88	88
Deslizantes - 93	93
Catracas - 95	95
Roletes, pinos do patim e roldanas - 95	95
Peito de pombo - 97	97
Separadores de grampo e calço mola - 98	98
Porcas - 99	99
Suporte paralamas 100	100
Trava aranha - 100	100
Aneis de pista / porca do eixo - 101	101



## Eixo direcional Dianteiro

Componentes de freio modelo Master

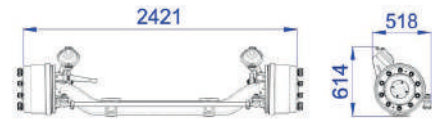

Ton.: 8T | Cubo: Disco 10F ONB | Perfil: Tubular | Freio: 15x7" "Q" Plus (tube, câmara freio 20", ajustador manual)

Tabela de eixo direcional dianteiro

Código	Aplicação
20181000	1° ou 2° eixo direcional

## Peças

Retentor



Código	Peso
2018066	-

Retentor arca N° 5177

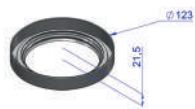

Código	Peso
2018047	0,02

Porca de roda M22x1,5



Código	Peso
OL700117	0,1

Parafuso de roda



Código	Peso
OL700112	0,3

Rolamento 212.049 / 212.011



Código	Peso
2018607	0,2

Rolamento 3782 / 3720

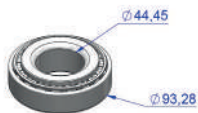

Código	Peso
2018606	0,1

Cubo de roda



Código	Peso
2018042	24,0

Tampa do cubo de roda

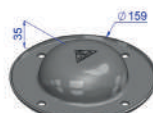

Código	Peso
2018053	0,4

Tambor de freio 15"x7"

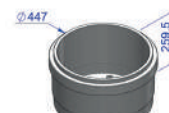

Código	Peso
2018050	54,7

Viga tubular



Código	Peso
20181001	160,6

Barra transversal



Código	Peso
2018617	12,4

Conj. porca e arruelas da ponta do eixo



Código	Peso
2018616	0,29



## Peças de freio

Conjunto freio tube  
15"x7"

Código	Peso
OL691001LE	29,0
OL691001LD	29,0

Spider usinado



Código	Obs.:	Peso
OL691101	Lado direito	7,2
OL691102	Lado esquerdo	7,2

Arruela guia do "S"

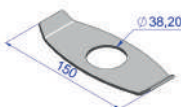

Código	Peso
OL700144	0,1

Sapata de freio 15"x7"



Código	Peso
OL691100	4,6

Arruela de ajuste



Código	Peso
OL70010401	-

Arruela de ajuste



Código	Peso
OL70010402	-

Eixo expansor "S"  
modelo "Q"

Código	Obs.:	Peso
2018016	Lado direito	3,0
2018017	Lado esquerdo	3,0

Bucha do spider



Código	Peso
OL700145	0,03

Buchas



Código	Peso
OL700101	0,05

Mola de retorno do patim



Código	Peso
OL700107	0,2

Mola de fixação do patim



Código	Peso
OL700108	0,01

Ajustador manual  
28 estrias

Código	Peso
2018603	0,4

Tapa pó



Código	Peso
2018020	1,6

Rolete

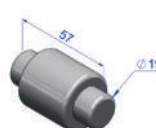

Código	Peso
OL2100	0,2

Rolete



Código	Peso
OL2108	0,3

Trava do rolete



Código	Peso
OL700105	0,01

Camara de freio 7" haste  
curta

Código	Peso
OL700163SP	0,5

Suporte de camara

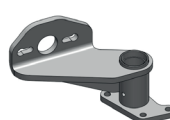

Código	Obs.:	Peso
2018600	Lado direito	1,7
2018601	Lado esquerdo	1,7



## Eixo tubular Truck - Linha leve | modelo 55x75

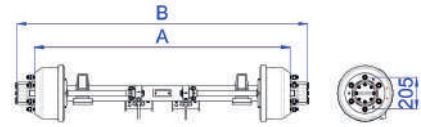

Ton.: 6T | Cubo: Disco 6F ONB | Perfil: Ø101,6x12,3 | Freio: 300x120 tubeless | Rolamento: 55x75

Tabela de eixos tubulares redondos linha leve (55x75)

Código	A (mm)	B (mm)	Ton.	Camara simples 24'	Ajustador simples	Aplicação
71P151CM1M9	1640	1824	6	Sem	Sem	MB 709/710
71P152CM1M9	1670	1854				FC 812 / 815 / 816 - VW 8120 / 8150 / 9160 - Agrale 8500 / 9200 - Iveco 90V 16
71P156CM1M9	1690	1874				VW 10160
71P155CM1M9	1715	1899				Agrale 10000
71P151CM1M10	1640	1824		Com	Com	MB 709/710
71P152CM1M10	1670	1854				FC 812 / 815 / 816 - VW 8120 / 8150 / 9160 - Agrale 8500 / 9200 - Iveco 90V 16
71P156CM1M10	1690	1874				VW 10160
71P155CM1M10	1715	1899				Agrale 10000

## Peças

Anel de pista



Código	Peso
OL128102	0,3

Suporte da câmara para freio tubeless

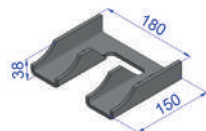

Código	Peso
OL700039	1,4

Flange de freio 3/4 Vuc

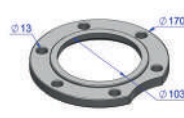

Código	Peso
OL700169	1,3

Retentor



Código	Peso
OL700075	0,02

Porca de roda M18

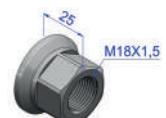

Código	Peso
OL700040	0,09

Parafuso de roda



Código	Peso
OL700041	0,1

Trava aranha



Código	Peso
OL12070	0,02

Arruela lisa



Código	Peso
OL12071	0,04

Porca eixo



Código	Peso
OL128103	0,08

Rolamento de rolo cônico 33011



Código	Peso
OL700070	673,3

Rolamento de rolo cônico 33015

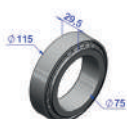

Código	Peso
OL700071	1180,5

Cubo de roda



Código	Peso
OL700032	12,8

Tambor de freio



Código	Peso
OL700034	24,1

Viga do eixo 55x75



Código	A
71P151CM1	1824
71P152CM1	1854
71P156CM1	1874
71P155CM1	1899



## Peças de freio

Conjunto de freio tubeless 300x120



Código	Peso
OL700033LD	23,9
OL700033LE	23,9

Suporte do mancal

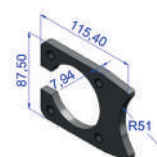

Código	Peso
OL700156	0,3

Retentor



Código	Peso
OL700076	-

Arruela lisa



Código	Peso
OL700160	0,02

Arruela guia do "S"

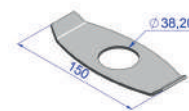

Código	Peso
OL700144	0,1

Arruela de ajuste



Código	Peso
OL70010401	-

Arruela de ajuste



Código	Peso
OL70010402	-

Capa do mancal furada



Código	Peso
OL700103	0,1

Capa do mancal



Código	Peso
OL700103SF	0,2

Buchá do mancal do "S"



Código	Peso
OL700019	0,04

Patim de freio



Código	Peso
OL700140	2,4

Eixo expansor "S"



Código	Peso
OL700143LD	5,3
OL700143LE	5,3

Buchá do spider



Código	Peso
OL700145	0,03

Mola de retorno da sapata



Código	Peso
OL700146	0,2

Mola de fixação da sapata



Código	Peso
OL700147	0,01

Algema de encosto do patim



Código	Peso
OL700148	0,1

Pino



Código	Peso
OL700149	0,6

Kit mancal do eixo "S" completo



Código	Peso
OL700150	0,9

Ajustador manual 28 estrias



Código	Peso
OL700151	0,4

Tapa pó



Código	Peso
OL700152	0,5

Pino de engate do retorno

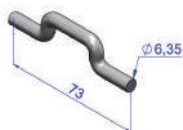

Código	Peso
OL700155	0,02

Grampo do rolete



Código	Peso
OL700158	0,01

Rolete

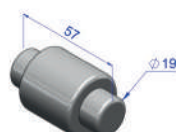

Código	Peso
OL2100	0,2

Camera de freio

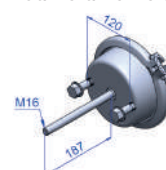

Código	Peso
OL70/0173SP	4,72

# Eixo tubular

## Truck - Linha leve | modelo 80x80

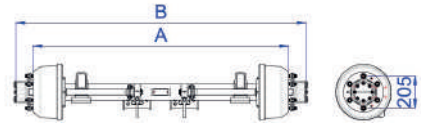

Ton.: 6T | Cubo: Disco 6F ONB | Perfil: Ø101x12,3 | Freio: 300x120 tubeless | Rolamento: 80x80

Tabela de eixos tubulares redondos linha leve (VUC)					
Código	A Bitola (mm)	B Eixo (mm)	Camara simples	Ajustador simples	Aplicação
71P253CM1M9	1700	1915	Sem	Sem	ACCELO 915C, ACCELO 815, ACCELO1016
71P256CM1M9	1690	1910			VW 11.180
71P253CM1M10	1700	1915	Com	Com	ACCELO 915C, ACCELO 815, ACCELO1016
71P256CM1M10	1690	1910			VW 11.180

## Peças

Anel de pista

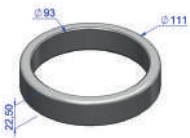

Código	Peso
OL128101	0,5

Suporte da câmara para freio tubeless

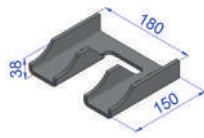

Código	Peso
OL700039	1,4

Flange de freio 3/4 Vuc

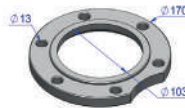

Código	Peso
OL700169	1,3

Retentor



Código	Peso
OL700077	0,03

Porca de roda M18

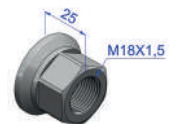

Código	Peso
OL700040	0,09

Parafuso de roda



Código	Peso
OL700041	0,1

Trava aranha



Código	Peso
OL12002	0,1

Arruela lisa

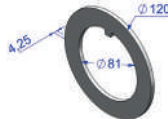

Código	Peso
OL12021	0,2

Porca eixo

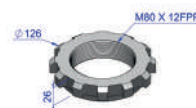

Código	Peso
OL12850	0,8

Rolamento de rolo cônico 32216

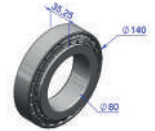

Código	Peso
OL700072	2,1

Cubo de roda



Código	Peso
OL700042	17,2

Tampa do cubo



Código	Peso
OL700044	0,7

Tambor de freio



Código	Peso
OL700045	27,6

Viga do eixo 80x80



Código	A
71P253CM1	1915



## Peças de freio

Conjunto de freio tubeless 300x120



Código	Peso
OL700033LD	23,9
OL700033LE	23,9

Suporte do mancal



Código	Peso
OL700156	0,3

Retentor



Código	Peso
OL700076	-

Arruela lisa



Código	Peso
OL700160	0,02

Arruela guia do "S"

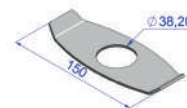

Código	Peso
OL700144	0,1

Arruela de ajuste



Código	Peso
OL70010401	-

Arruela de ajuste



Código	Peso
OL70010402	-

Capa do mancal furada



Código	Peso
OL700103	0,1

Capa do mancal



Código	Peso
OL700103SF	0,2

Buchas do mancal do "S"



Código	Peso
OL700019	0,04

Patim de freio



Código	Peso
OL700140	2,4

Eixo expander "S"



Código	Peso
OL700143LD	5,3
OL700143LE	5,3

Buchas do spider



Código	Peso
OL700145	0,03

Mola de retorno da sapata



Código	Peso
OL700146	0,2

Mola de fixação da sapata



Código	Peso
OL700147	0,01

Almaga de encosto do patim



Código	Peso
OL700148	0,1

Pino



Código	Peso
OL700149	0,6

Kit mancal do eixo "S" completo



Código	Peso
OL700150	0,9

Ajustador manual 28 estrias

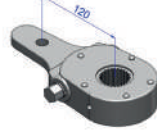

Código	Peso
OL700151	0,4

Tapa pó

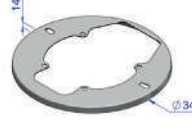

Código	Peso
OL700152	0,5

Pino de engate do retorno

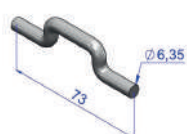

Código	Peso
OL700155	0,02

Grampo do rolete



Código	Peso
OL700158	0,01

Rolete

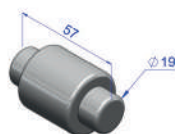

Código	Peso
OL2100	0,2

Camera de freio

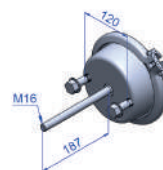

Código	Peso
OL70/0173SP	4,72

## Eixo tubular Truck - Linha média / pesada | modelo 90x90

Componentes de freio modelo Master

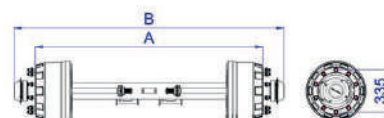

Ton.: 11T | Cubo: Disco 10F ONB | Perfil: Ø127X16 | Freio: 16,5x7" tubeless | Rolamento: 90x90

Tabela de eixos tubulares trucagem | Linha média

Código	A Bitola (mm)	B Eixo (mm)	Camara simples 30'	Ajustador simples	Aplicações
72S901AT1M8	1830	2090	Sem	Sem	VW 13.180, VW 13.900, VW 17.900, VW17.280, VW 17.320, VW 15.190, VW 15.180, FC1519, FC1728, FC1723, FC1722, IVECO TECTOR 150E21, IVECO TECTOR 170E21.
72S901AT4M8	1830	2090			VOLVO VM, MB 1414, 1418, 1513, 1618, 1620, 1718, 1720, 1519, 1519 L LK LS, ATRON 1319, 1630, 1634 LS, 1635, 1645, ATRON 1635S.
72S907AT4M8	1880	2140			MB 1318, 1728, 1622, 1418, 1518, 1718, 1719, ATEGO 1315
72S901AT1M10	1830	2090	Com	Com	VW13.180, VW13.190, VW17.190, VW17.280, VW17.320, VW15.190, VW15.180, FC1519, FC1728, FC1723, FC1722, IVECO TECTOR 150E21, IVECO TECTOR 170E21.
72S901AT4M10	1830	2090			MB 1414, 1418, 1513, 1618, 1620, 1718, 1720, 1519, 1519 L LK LS, ATRON 1319, 1630, 1634 LS, 1635, 1645, ATRON 1635S
72S907AT4M10	1880	2140			MB 1318, 1728, 1622, 1418, 1518, 1718, 1719, ATEGO 1315

Tabela de eixos tubulares trucagem | Linha pesada

Código	A Bitola (mm)	B Eixo (mm)	Camara simples 30'	Ajustador simples	Aplicações
72S901AT1M8	1830	2090	Sem	Sem	VW 17.250, VW 18.310, VW 19.320, VW 19.330, VW 19.390, VW 19.420, VW 24.250 VW 25.320, VW 40.300, VW 35.300, FORD 2042, 1933, 4030, 4331, 4443.
73S901AT1M8	1830	2090			SCANIA CUBO DISCO, N10, N12, FM (APÓS 2008), IVECO EUROTECH / CURSOR 45E32
73S908AT1M8	1800	2060			STRALIS 420, 440, 450, 480, 490, 530, AXOR 1933, 1935, 1938, 1943, 2035, 2036, 2040, 2041, 2044.
72S907AT4M8	1880	2140			FH380, FH400, FH420, FH440, NH1725, NH1726, NH1634.
72S901AT1M10	1830	2090	Com	Com	VW 17.250, VW 18.310, VW 19.320, VW 19.330, VW 19.390, VW 19.420, VW 24.250 VW 25.320, VW 40.300, VW 35.300, FORD 2042, 1933, 4030, 4331, 4443
73S901AT1M10	1830	2090			SCANIA CUBO DISCO, N10, N12, FM (APÓS 2008), IVECO EUROTECH / CURSOR 45E32
73S908AT1M10	1800	2060			STRALIS 420, 440, 450, 480, 490, 530, AXOR 1933, 1935, 1938, 1943, 2035, 2036, 2040, 2041, 2044.
72S907AT4M10	1880	2140			FH380, FH400, FH420, FH440, NH1725, NH1726, NH1634.



## Peças

Anel de pista

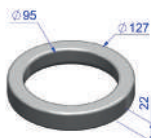

Código	Peso
OL28100	0,9

Suporte da câmara para freio tubeless

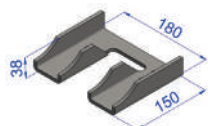

Código	Peso
OL700017	1,4

Porca de roda M22x1,5



Código	Peso
OL700117	0,1

Parafuso de roda



Código	Peso
OL700112	0,3

Trava aranha



Código	Peso
OLI2008	0,1

Arruela lisa



Código	Peso
OLI2026	0,1

Porca eixo

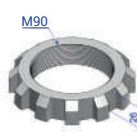

Código	Peso
OLI2855	1,0

Rolamento 32218



Código	Peso
OL700073	3,4

Retentor



Código	Peso
OL700078	0,05

Cubo de roda 90x90



Código	Peso
OL700011	22,9

Tambor de freio 16,5x7"



Código	Peso
OL700023	94,1

Tampa do cubo 4 furos



Código	Peso
OL700031	1,2

Viga do eixo 90x90



Código	Bitola (A)	Eixo "S"
72S908AM1	1800	605
72S901AM1	1830	605
72S901AM4	1830	650
72S907AM4	1880	650

## Peças de freio

Conjunto de freio tubeless 16,5"x7" modelo 4515-C



Código	Peso
OL700134LD	22,0
OL700134LE	22,0

Suporte do mancal



Código	Peso
OL700020	0,5

Flange do freio spider estampado



Código	Ø	Peso
OL700001M130	Ø130	5,2
OL700001M148	Ø148	5,2

Arruela guia do "S"

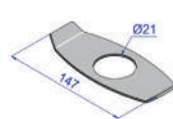

Código	Peso
OL700102	0,1

Arruela de ajuste



Código	Peso
OL70010401	-

Arruela de ajuste



Código	Peso
OL70010403	-

Sapata de freio 16. 1/2"x7"



Código	Peso
OL700014	5,5

Eixo expansor "S" Q Plus



Código	Medida (L)
OL700125LD/510	510
OL700125LD/530	530
OL700125LD/605	605
OL700125LD/650	650

Eixo expansor "S" Q Plus



Código	Medida (L)
OL700125LE/510	510
OL700125LE/530	530
OL700125LE/605	605
OL700125LE/650	650

Buchá



Código	Peso
OL700101	0,05

Mola de retorno do patim



Código	Peso
OL700107	0,2

Mola de fixação do patim



Código	Peso
OL700108	0,01

Kit mancal do eixo "S" completo



Código	Peso
OL700005	1,1

Tapa pó bipartido

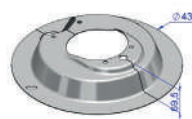

Código	Peso
OL700021	1,8

Rolete



Código	Peso
OL2100	0,2

Rolete

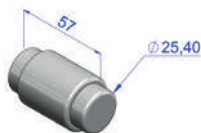

Código	Peso
OL2108	0,3

Conjunto bucha de reparo do "S"



Código conjunto	Código da peça	Item	Qtd.	Descrição	Peso
OL700006	70.EX.1001	1	1	Bucha conformada	0,4
	GR-45-1.8	2	1	Graxeira 45° curta NPT 1/8"	-
	OL700016	3	1	Bucha Ø41,4xØ50,9x24mm	0,1
	BA-41,1-50,8-5,9	4	2	Retentor Ø41,1xØ50,8x5,9mm	-

Trava do rolete



Código	Peso
OL700105	0,01





## Eixo tubular Para implementos rodoviários - Linha pesada | modelo 90x90

Componentes de freio modelo Master

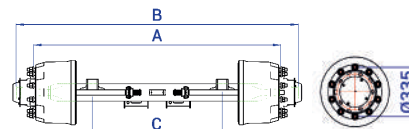

Cubo: Disco 10F ONB | Freio: 16,5x8" tubeless | Rolamento: 90x90

Tabela eixos suspensão mecânica

Código	A Bitola (mm)	B Eixo (mm)	C Sapata (mm)	Ton.	Eixo "S"	ABS	Camara de freio	Ajustador simples	Aplicação			
73S901AM1M8	1830	2090	962	11	605	Sem ABS	Sem	Sem	Carreta, bitrem			
73S901BM1M8				13					Carreta geral			
73S004AM1M8	1930	2190	1062	11					Vanderléia, tanque, SR basculante			
73S004BM1M8				13					Vanderléia, tanque, SR basculante, SR silo, SR florestal			
73S901AM1M1	1830	2090	962	11		Com ABS	Dupla 30x30	6" Automática	Carreta, bitrem			
73S901BM1M1				13					Carreta geral			
73S904AM1M1	1930	2190	1062	11					Vanderléia, tanque, SR basculante			
73S904BM1M1				13					Vanderléia, tanque, SR basculante, SR silo, SR florestal			
73S901AM1M5	1830	2090	962	11					Sem ABS	Simplex 30"	6" Automática	Carreta, bitrem
73S901BM1M5				13								Carreta geral
73S904AM1M5	1930	2190	1062	11								Vanderléia, tanque, SR basculante
73S904BM1M5				13								Vanderléia, tanque, SR basculante, SR silo, SR florestal
73S901AM1M6	1830	2090	962	11		Com ABS	Simplex 30"	6" Automática	Carreta, bitrem			
73S901BM1M6				13					Carreta geral			
73S904AM1M6	1930	2190	1062	11					Vanderléia, tanque, SR basculante			
73S904BM1M6				13					Vanderléia, tanque, SR basculante, SR silo, SR florestal			

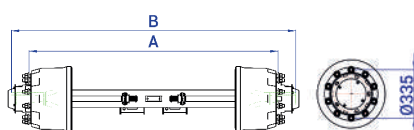

Cubo: Disco 10F ONB | Freio: 16,5x8" tubeless | Rolamento: 90x90

Tabela eixos suspensão sem sapata

Código	A Bitola (mm)	B Eixo (mm)	Ton.	Eixo "S"	ABS	Camara de freio	Ajustador	Aplicação			
73S901AT1M8	1830	2090	11	605	Sem ABS	Sem	Sem	Carreta, bitrem			
73S901BT1M8			13					Carreta geral			
73S904AT1M8	1930	2190	11					Vanderléia, tanque, SR basculante			
73S904BT1M8			13					Vanderléia, tanque, SR basculante, SR silo, SR florestal			
73S901AT1M1	1830	2090	11		Com ABS	Dupla 30x30	6" Automática	Carreta, bitrem			
73S901BT1M1			13					Carreta geral			
73S904AT1M1	1930	2190	11					Vanderléia, tanque, SR basculante			
73S904BT1M1			13					Vanderléia, tanque, SR basculante, SR silo, SR florestal			
73S901AT1M6	1830	2090	11					Sem ABS	Simplex 30"	6" Automática	Carreta, bitrem
73S901BT1M6			13								Carreta geral
73S904AT1M6	1930	2190	11								Vanderléia, tanque, SR basculante
73S904BT1M6			13								Vanderléia, tanque, SR basculante, SR silo, SR florestal
73S901AT1M5	1830	2090	11		Sem ABS	Dupla 30x30	6" Automática	Carreta, bitrem			
73S901BT1M5			13					Carreta geral			
73S904AT1M5	1930	2190	11					Vanderléia, tanque, SR basculante			
73S904BT1M5			13					Vanderléia, tanque, SR basculante, SR silo, SR florestal			

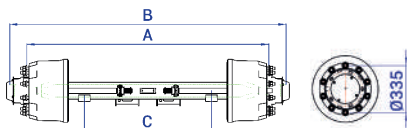

Cubo: Disco 10F ONB | Freio: 16,5x8" tubeless | Rolamento: 90x90

Tabela eixos suspensão carga tudo

Código	A Bitola (mm)	B Eixo (mm)	C Sapata (mm)	Ton.	Eixo "S"	ABS	Camara de freio	Ajustador	Aplicação
73S904BC4M8	1930	2190	1062	13	650	Sem ABS	Sem	Sem	Carrega Tudo
73S905BC4M8	2130	2390	1262						
73S906BC4M8	2330	2590	1462						
73S909BC4M8	2530	2790	1662						
73S904BC4M1	1930	2190	1062			Com ABS	Dupla 30x30	6" Automática	
73S905BC4M1	2130	2390	1262						
73S906BC4M1	2330	2590	1462						
73S909BC4M1	2530	2790	1662						
73S904BC4M5	1930	2190	1062			Sem ABS	Simples 30"	Simples c/ 2 furos	
73S905BC4M5	2130	2390	1262						
73S906BC4M5	2330	2590	1462						
73S909BC4M5	2530	2790	1662						
73S904BC4M6	1930	2190	1062			Sem ABS	Simples 30"	Simples c/ 2 furos	
73S905BC4M6	2130	2390	1262						
73S906BC4M6	2330	2590	1462						
73S909BC4M6	2530	2790	1662						
73S904BC4M10	1930	2190	1062			Sem ABS	Simples 30"	Simples c/ 2 furos	
73S905BC4M10	2130	2390	1262						
73S906BC4M10	2330	2590	1462						
73S909BC4M10	2530	2790	1662						

Peças

Anel de pista



Código	Peso
OL28100	0,9

Suporte da câmara para freio tubeless

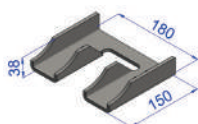

Código	Peso
OL700017	1,4

Porca de roda M22x1,5



Código	Peso
OL700117	0,1

Parafuso de roda



Código	Peso
OL700112	0,3

Trava aranha



Código	Peso
OL12008	0,1

Arruela lisa



Código	Peso
OLI2026	0,1

Porca eixo

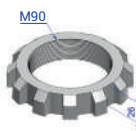

Código	Peso
OLI2855	1,0

Rolamento 32218

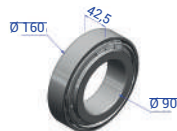

Coaigo	Peso
OL700073	3,4

Retentor



Código	Peso
OL700078	0,05

Cubo de roda 90x90

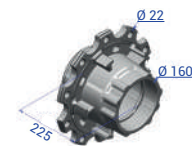

Código	Peso
OL700011	22,9

Tambor de freio 16,5x8"



Código	Peso
OL700015	56,2

Tampa do cubo 90x90



Código	Peso
OL700031	1,2

Conjunto bucha de reparo do "S"



Código conjunto	Código da peça	Item	Qtd.	Descrição	Peso
OL700006	70.EX.1001	1	1	Bucha conformada	0,4
	GR-45-1.8	2	1	Graxeira 45° curta NPT 1/8"	-
	OL700016	3	1	Bucha Ø41,4xØ50,9x24mm	0,1
	BA-41,1-50,8-5,9	4	2	Retentor Ø41,1xØ50,8x5,9mm	-

Viga do eixo 90x90

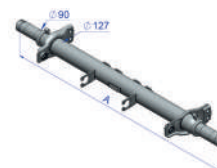

Código	Bitola (A)	Eixo "S"	Ton
73S901AM1	1830	605	11
73S901BM1	1830	605	13
73S904AM1	1930	605	11
73S904BM1	1930	605	13
73S906BM1	2325	605	13

## Peças de freio

Conjunto de freio tubeless  
16,5x8" modelo CA33  
"Q" plus

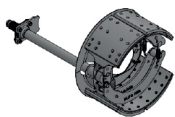

Código	Peso
OL700135LD	22,8
OL700135LE	22,8

Suporte do mancal



Código	Peso
OL700020	0,5

Flange do freio spider  
estampado



Código	Ø	Peso
OL700001M130	Ø130	5,2
OL700001M148	Ø148	5,2

Arruela guia do "S"

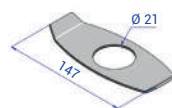

Código	Peso
OL700102	0,1

Arruela de ajuste



Código	Peso
OL70010401	-

Arruela de ajuste



Código	Peso
OL70010403	-

Patim de freio  
16,5x8" Q plus



Código	Peso
OL700013	5,9

Eixo expansor "S" Q Plus



Código	Medida (L)
OL700125LD510	510
OL700125LD530	530
OL700125LD605	605
OL700125LD650	650

Eixo expansor "S" Q Plus



Código	Medida (L)
OL700125LE510	510
OL700125LE530	530
OL700125LE605	605
OL700125LE650	650

Bucha



Código	Peso
OL700101	0,05

Mola de fixação do  
patim



Código	Peso
OL700108	0,01

Mola de retorno do  
patim "Q" Plus



Código	Peso
OL700126	0,2

Kit mancal do eixo "S"  
completo



Código	Peso
OL700005	1,1

Tapa pó bipartido

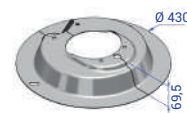

Código	Peso
OL700021	1,8

Rolete



Código	Peso
OL2100	0,2

Rolete



Código	Peso
OL2108	0,3

Trava do rolete



Código	Peso
OL700105	0,01

Anel sensor ABS

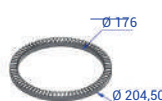

Código	Peso
OL700129	0,7

Sensor ABS carreta  
0,4 MTS 90 graus



Código	Peso
OL700164	0,02

## Peças opcionais

Para eixos da linha médio e pesado

Catraca 28 estrias  
com 2 furos



Código	Peso
OL700113	2,9

Catraca 28 estrias  
automática

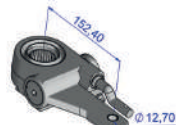

Código	Peso
OL700113AT	0,3

Conjunto  
forquilha M16 para  
ajuste simples



Código	Peso
OL700046SP	0,1

Conjunto forquilha  
M16 para ajuste  
automático



Código	Peso
OL700046AT	0,2

Camara de freio  
dupla 30x30



Código	Peso
OL700111DP	6,5

Camara do freio  
simples 30"



Código	Peso
OL700111SP	2,1



## Vigas de eixos tubulares

### Linha leve Flange parafusado



Tabela linha leve				
Código	A Bitola (mm)	B Eixo (mm)	Aplicação	
71P152CM1M9	1670	1854	FC 812, FC 815, FC 816, VW 8120, VW8150, VW9160, AGRALE 8500, AGRALE 9200, IVECO 90V16	
71P155CM1M9	1715	1899	FC 1119, AGRALE 10000, IV TECTOR 11-190	
71P151CM1M9	1640	1824	MB 709, MB 710	
71P156CM1M9	1690	1874	VW 10.160	

Ton: 6T | Cubo: Disco 6F ONB | Freio: 300x120 tubeless | Rolamento: 55x75

Tabela linha leve				
Código	A Bitola (mm)	B Eixo (mm)	Aplicação	
71P253CM1M9	1700	1915	ACCELO 915C, ACCELO 815, ACCELO1016	
71P256CM1M9	1690	1910	VW 11.180	

Ton: 6T | Cubo: Disco 6F ONB | Freio: 300x120 tubeless | Rolamento: 80x80

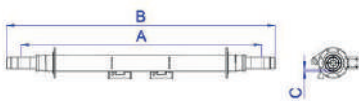
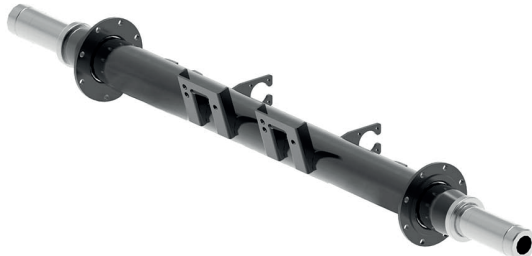
Flange de freio 3/4 Vuc



Código	Peso
70EX4002	1,3

Suporte da câmara de freio tubelless



Código	Peso
OL700039	1,4

Suporte do mancal



Código	Peso
OL700020	0,5

### Linha média e pesada Flange soldado



Tabela linha média				
Código	A Bitola (mm)	B Eixo (mm)	Eixo "S"	Aplicação
72S908AM1	1800	2060	605	Truck 3° eixo / Truck cavalo mecânico
72S901AM1	1830	2090	605	
72S901AM4	1830	2090	650	
72S907AM4	1880	2140	650	

Ton.: 11Ton | Cubo: Disco 10F ONB | Freio: 16,5x7" tubulless | Rolamento: 90x90

Tabela linha pesada					
Código	A Bitola (mm)	B Eixo (mm)	Ton.	Eixo "S"	Aplicação
73S901AM1	1830	2090	11Ton	605	Truck / Carreta
73S901BM1	1830	2090	13Ton		Carreta
73S904AM1	1930	2190	11Ton		Carrega tudo
73S904BM1	1930	2190	13Ton		
73S906BM1	2325	2585	13Ton		

Cubo: Disco 10F ONB | Freio: 16,5x8" tubulless | Rolamento: 90x90

Flange do freio spider estampado



Código	Ø	Peso
OL700001M130	Ø130	5,2
OL700001M148	Ø148	5,2

Suporte da câmara de freio tubelless

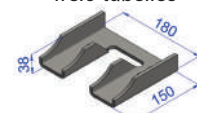

Código	Peso
OL700017	1,4

Suporte do mancal



Código	Peso
OL700020	0,5

# Suspensão pneumática Olivo Similar modelo Psys

Cód.: OL54102CJ3 Componentes de freio modelo Master

Conforme resolução N° 882 | 4° Eixo direcional



## Peças

Amortecedor



Código	Peso
OLAM002	1,8

Arruela lisa do suporte



Código	Peso
OL54214	0,4

Arruela excêntrica do suporte

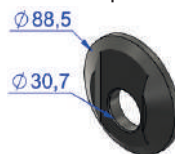

Código	Peso
OL54213	0,4

Arruela de encosto bucha

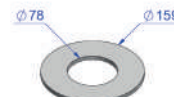

Código	Peso
OLI2293NY	0,1

Mola pneumática suspensor



Código	Peso
OL54226	7,6

Mola pneumática suspensão



Código	Peso
OL54227	14,5

Travessa

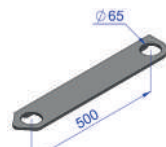

Código	Peso
OL54015LD	4,1
OL54015LE	4,1

Suporte dianteiro M30

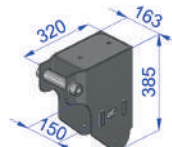

Código	Peso
OL54009LD	13,8
OL54009LE	13,8

Suporte auxiliar

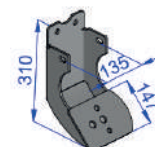

Código	Peso
OL54010LD	5,4
OL54010LE	5,4

Suporte de fixação mola do suspensor

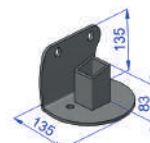

Código	Peso
OL54011LD	2,4
OL54011LE	2,4

Suporte de fixação mola da suspensão pneumática

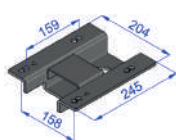

Código	Peso
OL54014	2,9

Castanha para bucha



Código	Peso
OL54210	0,2

Bucha trifuncional

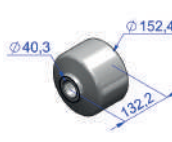

Código	Peso
OL54200	3,3

Parafuso da bucha trifuncional



Código	Peso
OL54221	1,5

Conjunto viga com braços



Código	Peso
OL54102	204,9

Suspensão pneumática montada completa sem suspensor



Código	Peso
OL54102CJ2	540,0

Suspensão pneumática montada com suspensor



Código	Peso
OL54102CJ3	571,9

NCM: 87169090 IPI: 0% S.T.: Não se aplica.

## Suspensão pneumática autodirecional Similar modelo Psys

Cód.: OL54600 Componentes de freio modelo Master

Conforme resolução N° 882 | 4° Eixo direcional

13  
toneladas

**MONTADA**



/// Suspensor Plus +180mm

### PEÇAS

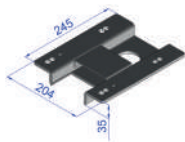

**OL54015**  
Suporte de fixação  
bolsa

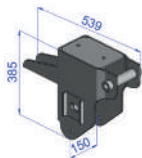

**OL54039LE**  
Suporte dianteiro LE  
Ø30mm

**OL54039LD**  
Suporte dianteiro LD  
Ø30mm

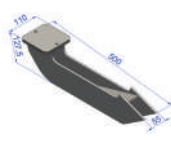

**OL54278**  
Braço batente



**OL54605LE**  
Braço esquerdo LE

**OL54605LD**  
Braço esquerdo LD



**OL54226**  
Mola pneumática  
suspensor



**OL54227**  
Mola pneumática  
suspensão

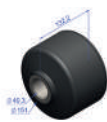

**OL54200**  
Buchas

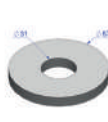

**OL54275**  
Flange para parafuso



**OLAM002**  
Amortecedor

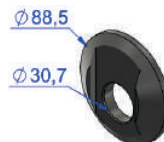

**OL54213**  
Arruela excêntrica do  
suporte

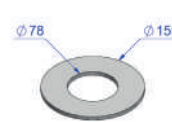

**OLI2293NY**  
Arruela de encosto  
buchas

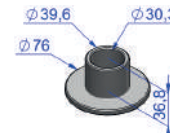

**OL54210**  
Castanha para bucha



**OL54221**  
Parafuso da bucha  
trifuncional



**OL74250**  
Kit mola centralizador  
modelo Olivo



# Suspensão pneumática com eixo autodirecional - Mola Z | Olivo

## Similar modelo Suspensys

Cód.: OL54400 Componentes de freio modelo Master

Conforme resolução N° 882 | 4° Eixo direcional

11 toneladas

**MONTADA**



## PEÇAS

<p><b>Anel de pista</b></p> <table border="1"> <thead> <tr> <th>Código</th> <th>Peso</th> </tr> </thead> <tbody> <tr> <td>OL28100</td> <td>0,9</td> </tr> </tbody> </table>	Código	Peso	OL28100	0,9	<p><b>Suporte modelo após 2018</b></p> <table border="1"> <thead> <tr> <th>Código</th> <th>Peso</th> </tr> </thead> <tbody> <tr> <td>OL54402LD</td> <td>18,2</td> </tr> <tr> <td>OL54402LE</td> <td>18,2</td> </tr> </tbody> </table>	Código	Peso	OL54402LD	18,2	OL54402LE	18,2	<p><b>Suporte camara de freio</b></p> <table border="1"> <thead> <tr> <th>Código</th> <th>Peso</th> </tr> </thead> <tbody> <tr> <td>OL74003LD</td> <td>2,6</td> </tr> <tr> <td>OL74003LE</td> <td>2,6</td> </tr> </tbody> </table>	Código	Peso	OL74003LD	2,6	OL74003LE	2,6	<p><b>Sapata superior</b></p> <table border="1"> <thead> <tr> <th>Código</th> <th>Peso</th> </tr> </thead> <tbody> <tr> <td>OL1697</td> <td>4,3</td> </tr> </tbody> </table>	Código	Peso	OL1697	4,3	<p><b>Alavanca da barra de acionamento completo</b></p> <table border="1"> <thead> <tr> <th>Código</th> <th>Peso</th> </tr> </thead> <tbody> <tr> <td>OL74001</td> <td>3,0</td> </tr> </tbody> </table>	Código	Peso	OL74001	3,0	<p><b>Flange para parafuso Ø30mm</b></p> <table border="1"> <thead> <tr> <th>Código</th> <th>Peso</th> </tr> </thead> <tbody> <tr> <td>OL54275</td> <td>0,39</td> </tr> </tbody> </table>	Código	Peso	OL54275	0,39	
Código	Peso																																	
OL28100	0,9																																	
Código	Peso																																	
OL54402LD	18,2																																	
OL54402LE	18,2																																	
Código	Peso																																	
OL74003LD	2,6																																	
OL74003LE	2,6																																	
Código	Peso																																	
OL1697	4,3																																	
Código	Peso																																	
OL74001	3,0																																	
Código	Peso																																	
OL54275	0,39																																	
<p><b>Mola pneumática suspensão</b></p> <table border="1"> <thead> <tr> <th>Código</th> <th>Peso</th> </tr> </thead> <tbody> <tr> <td>OL54036</td> <td>41,2</td> </tr> </tbody> </table>	Código	Peso	OL54036	41,2	<p><b>Mola pneumática suspensor</b></p> <table border="1"> <thead> <tr> <th>Código</th> <th>Peso</th> </tr> </thead> <tbody> <tr> <td>OL54037</td> <td>7,1</td> </tr> </tbody> </table>	Código	Peso	OL54037	7,1	<p><b>Travessa das molas pneumáticas</b></p> <table border="1"> <thead> <tr> <th>Código</th> <th>Peso</th> </tr> </thead> <tbody> <tr> <td>OL54404</td> <td>18,5</td> </tr> </tbody> </table>	Código	Peso	OL54404	18,5	<p><b>Mola em "Z" (sem bucha)</b></p> <table border="1"> <thead> <tr> <th>Código</th> <th>Peso</th> </tr> </thead> <tbody> <tr> <td>OL54035</td> <td>55,0</td> </tr> </tbody> </table>	Código	Peso	OL54035	55,0	<p><b>Amortecedor suspensão</b></p> <table border="1"> <thead> <tr> <th>Código</th> <th>Peso</th> </tr> </thead> <tbody> <tr> <td>OLAM001</td> <td>1,84</td> </tr> </tbody> </table>	Código	Peso	OLAM001	1,84	<p><b>Amortecedor centralizador</b></p> <table border="1"> <thead> <tr> <th>Código</th> <th>Peso</th> </tr> </thead> <tbody> <tr> <td>OLAM001A</td> <td>2,4</td> </tr> </tbody> </table>	Código	Peso	OLAM001A	2,4					
Código	Peso																																	
OL54036	41,2																																	
Código	Peso																																	
OL54037	7,1																																	
Código	Peso																																	
OL54404	18,5																																	
Código	Peso																																	
OL54035	55,0																																	
Código	Peso																																	
OLAM001	1,84																																	
Código	Peso																																	
OLAM001A	2,4																																	
<p><b>Grampo de mola M24</b></p> <table border="1"> <thead> <tr> <th>Código</th> <th>Peso</th> </tr> </thead> <tbody> <tr> <td>CA24143</td> <td>2,2</td> </tr> </tbody> </table>	Código	Peso	CA24143	2,2	<p><b>Viga rol.90/90 Freio 16,5x8"</b></p> <table border="1"> <thead> <tr> <th>Código</th> <th>Peso</th> </tr> </thead> <tbody> <tr> <td>OL74030</td> <td>259,5</td> </tr> </tbody> </table>	Código	Peso	OL74030	259,5	<p><b>Bucha da mola "Z"</b></p> <table border="1"> <thead> <tr> <th>Código</th> <th>Peso</th> </tr> </thead> <tbody> <tr> <td>OLI3132</td> <td>1,1</td> </tr> </tbody> </table>	Código	Peso	OLI3132	1,1	<p><b>Bucha da barra transversal</b></p> <table border="1"> <thead> <tr> <th>Código</th> <th>Peso</th> </tr> </thead> <tbody> <tr> <td>OLI3115</td> <td>0,6</td> </tr> </tbody> </table>	Código	Peso	OLI3115	0,6	<p><b>Bucha da manga maior</b></p> <table border="1"> <thead> <tr> <th>Código</th> <th>Peso</th> </tr> </thead> <tbody> <tr> <td>OLI74033</td> <td>0,8</td> </tr> </tbody> </table>	Código	Peso	OLI74033	0,8	<p><b>Bucha da manga menor</b></p> <table border="1"> <thead> <tr> <th>Código</th> <th>Peso</th> </tr> </thead> <tbody> <tr> <td>OLI74034</td> <td>0,6</td> </tr> </tbody> </table>	Código	Peso	OLI74034	0,6					
Código	Peso																																	
CA24143	2,2																																	
Código	Peso																																	
OL74030	259,5																																	
Código	Peso																																	
OLI3132	1,1																																	
Código	Peso																																	
OLI3115	0,6																																	
Código	Peso																																	
OLI74033	0,8																																	
Código	Peso																																	
OLI74034	0,6																																	
<p><b>Pino da articulação da manga</b></p> <table border="1"> <thead> <tr> <th>Código</th> <th>Peso</th> </tr> </thead> <tbody> <tr> <td>OLI74002</td> <td>9,3</td> </tr> </tbody> </table>	Código	Peso	OLI74002	9,3	<p><b>Barra transversal</b></p> <table border="1"> <thead> <tr> <th>Código</th> <th>Peso</th> </tr> </thead> <tbody> <tr> <td>OL74019</td> <td>19,3</td> </tr> </tbody> </table>	Código	Peso	OL74019	19,3	<p><b>Eixo manga autodirecional completo</b></p> <table border="1"> <thead> <tr> <th>Código</th> <th>Peso</th> </tr> </thead> <tbody> <tr> <td>OL74S904BTSM</td> <td>583,0</td> </tr> </tbody> </table>	Código	Peso	OL74S904BTSM	583,0	<p><b>Sapata c/pino fixador do amortecedor eixo autodirecional</b></p> <table border="1"> <thead> <tr> <th>Código</th> <th>Peso</th> </tr> </thead> <tbody> <tr> <td>OL1698LD</td> <td>8,7</td> </tr> <tr> <td>OL1698LE</td> <td>8,7</td> </tr> </tbody> </table>	Código	Peso	OL1698LD	8,7	OL1698LE	8,7	<p><b>Porca auto travante</b></p> <table border="1"> <thead> <tr> <th>Código</th> <th>Peso</th> </tr> </thead> <tbody> <tr> <td>OLI2417</td> <td>0,2</td> </tr> </tbody> </table>	Código	Peso	OLI2417	0,2	<p><b>Kit mola centralizador modelo Olivo</b></p> <table border="1"> <thead> <tr> <th>Código</th> <th>Peso</th> </tr> </thead> <tbody> <tr> <td>OL54403</td> <td>1,3</td> </tr> </tbody> </table>	Código	Peso	OL54403	1,3			
Código	Peso																																	
OLI74002	9,3																																	
Código	Peso																																	
OL74019	19,3																																	
Código	Peso																																	
OL74S904BTSM	583,0																																	
Código	Peso																																	
OL1698LD	8,7																																	
OL1698LE	8,7																																	
Código	Peso																																	
OLI2417	0,2																																	
Código	Peso																																	
OL54403	1,3																																	
<p><b>Braço de levante (suspensor)</b></p> <table border="1"> <thead> <tr> <th>Código</th> <th>Peso</th> </tr> </thead> <tbody> <tr> <td>OL54405</td> <td>8,2</td> </tr> </tbody> </table>	Código	Peso	OL54405	8,2	<p><b>Arruela excêntrica do suporte</b></p> <table border="1"> <thead> <tr> <th>Código</th> <th>Peso</th> </tr> </thead> <tbody> <tr> <td>OL54213</td> <td>0,4</td> </tr> </tbody> </table>	Código	Peso	OL54213	0,4	<p><b>Arruela lisa do suporte</b></p> <table border="1"> <thead> <tr> <th>Código</th> <th>Peso</th> </tr> </thead> <tbody> <tr> <td>OL54214</td> <td>0,4</td> </tr> </tbody> </table>	Código	Peso	OL54214	0,4	<p><b>Orelha regulável</b></p> <table border="1"> <thead> <tr> <th>Código</th> <th>Espec.</th> <th>Peso</th> </tr> </thead> <tbody> <tr> <td>OL74022</td> <td>Direita</td> <td>2,76</td> </tr> <tr> <td>OL74023</td> <td>Esquerda</td> <td>2,76</td> </tr> </tbody> </table>	Código	Espec.	Peso	OL74022	Direita	2,76	OL74023	Esquerda	2,76	<p><b>Kit mola centralizador modelo Olivo</b></p> <table border="1"> <thead> <tr> <th>Código</th> <th>Peso</th> </tr> </thead> <tbody> <tr> <td>OL74250</td> <td>7,56</td> </tr> </tbody> </table>	Código	Peso	OL74250	7,56	<p><b>Kit mola centralizador modelo original</b></p> <table border="1"> <thead> <tr> <th>Código</th> <th>Peso</th> </tr> </thead> <tbody> <tr> <td>OL74251</td> <td>1,89</td> </tr> </tbody> </table>	Código	Peso	OL74251	1,89
Código	Peso																																	
OL54405	8,2																																	
Código	Peso																																	
OL54213	0,4																																	
Código	Peso																																	
OL54214	0,4																																	
Código	Espec.	Peso																																
OL74022	Direita	2,76																																
OL74023	Esquerda	2,76																																
Código	Peso																																	
OL74250	7,56																																	
Código	Peso																																	
OL74251	1,89																																	

NCM: 87169090 IPI: 0% S.T.: Não se aplica.

# Suspensão pneumática com eixo autodirecional - Mola Z | Em peças

## Similar modelo Suspensys

Cód.: OL54300 | Modelo até 2018 Componentes de freio modelo Master

Conforme resolução N° 882 | 4° Eixo direcional

11 toneladas

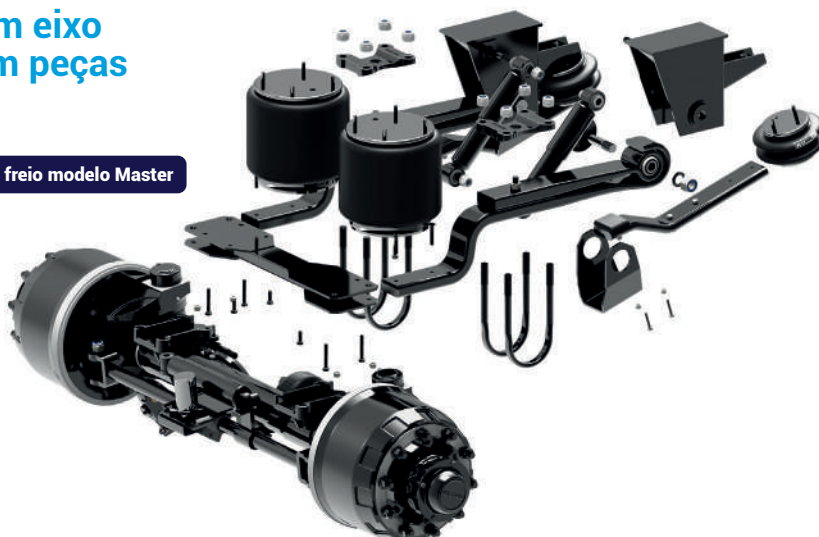

## PEÇAS

Anel de pista



Código	Peso
OL28100	0,9

Suporte completo

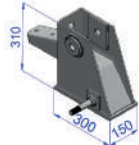

Código	Peso
OL54339LD	18,5
OL54339LE	18,5

Suporte camara de freio



Código	Peso
OL74003LD	2,6
OL74003LE	2,6

Sapata superior



Código	Peso
OL1697	4,3

Alavanca da barra de acionamento completo



Código	Peso
OL74001	3,0

Mola pneumática suspensor



Código	Peso
OL54036	41,2

Mola pneumática suspensor



Código	Peso
OL54037	7,1

Travessa das molas pneumáticas



Código	Peso
OL54331	17,4

Mola em "Z" (sem bucha)



Código	Peso
OL54035	55,0

Amortecedor suspensão



Código	Peso
OLAM001	1,84

Amortecedor centralizador



Código	Peso
OLAM001A	2,4

Grampo de mola M24x2



Código	Peso
CA24143	2,2

Viga Ø127 | Rol.90/90 Freio 16,5x8"



Código	Peso
OL74030	259,5

Bucha da mola "Z"

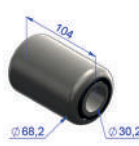

Código	Peso
OL13132	1,1

Bucha da barra transversal



Código	Peso
OL74008	0,6

Bucha da manga maior



Código	Peso
OL174033	0,8

Bucha da manga menor



Código	Peso
OL174034	0,6

Pino da articulação da manga

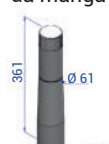

Código	Peso
OL174002	9,3

Barra transversal



Código	Peso
OL74006	-

Eixo manga autodirecional completo



Código	Peso
OL74S904BT5M	583,0

Sapata c/pino fixador do amortecedor eixo autodirecional



Código	Peso
OL1698LD	8,7
OL1698LE	8,7

Porca auto travante



Código	Peso
OL12417	0,2

Chapa de articulação suspensão pneumática

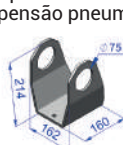

Código	Peso
OL54322	3,9

Orelha regulável



Código	Espec.	Peso
OL74022	Direita	2,76
OL74023	Esquerda	2,76

Parafuso M30



Código	Peso
OL5403	1,50

Kit mola centralizador modelo Olivo



Código	Peso
OL74250	7,56

Kit mola centralizador modelo original



Código	Peso
OL74251	1,89

## Peças suspensão pneumática Similar modelo Facchini

### Componentes de freio modelo Master

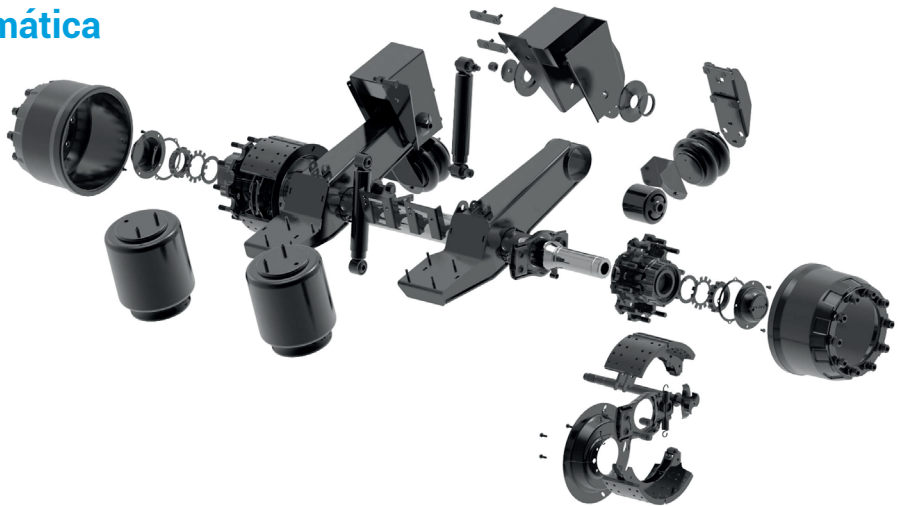

Amortecedor



Código	Peso
OLAM003	3,0

Mola pneumática suspensor



Código	Peso
OL54229	29,8

Mola pneumática suspensor



Código	Peso
OL54228	8,3

Reguá de fixação do suporte auxiliar

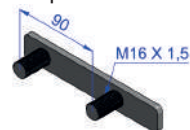

Código	Peso
OL54019	0,4

Suporte dianteiro

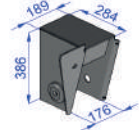

Código	Peso
OL54003LD	21,4
OL54003LE	21,4

Mancal do amortecedor (para eixo Ø127)

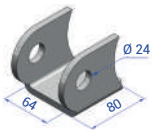

Código	Peso
OL54021	0,9

Bucha trifuncional



Código	Peso
OL54205	4,5

Pino excêntrico suspensão pneumática



Código	Peso
OL1157	2,1

Suporte auxiliar (suspensor)

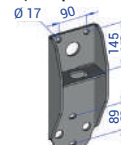

Código	Peso
OL54018	5,6

Base apoio de mola do suspensor

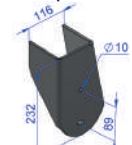

Código	Peso
OL54016LD	2,6
OL54017LE	2,6

Porca auto travante

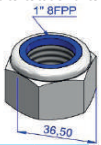

Código	Peso
OLI2421	0,15

Arruela de encosto

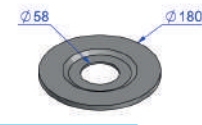

Código	Peso
OLI3244NY	0,23

Braço para eixo Ø127

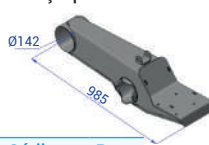

Código	Peso
OL54110LD	53,5
OL54110LE	53,5

Suspensão pneumática

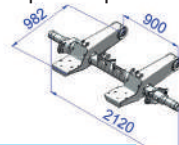

Código	Peso
OL54110	226,9

## Peças suspensão pneumática Similar modelo FS250

Suporte auxiliar M30

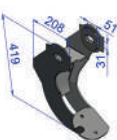

Código	Peso
OL54271LD	9,4
OL54271LE	9,4

Suporte dianteiro M22

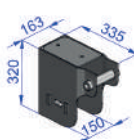

Código	Peso
OL54004LD	13,7
OL54004LE	13,7

Suporte dianteiro M30

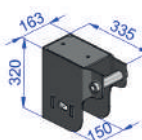

Código	Peso
OL54005LD	13,7
OL54005LE	13,7

Suporte auxiliar M22 (suspensor)

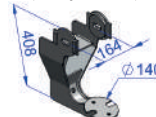

Código	Peso
OL54006LD	10,6
OL54006LE	10,6

Suporte auxiliar M30 (suspensor)

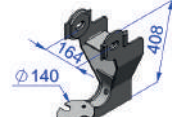

Código	Peso
OL54007LD	10,5
OL54007LE	10,5

Suporte de fixação mola do suspensor

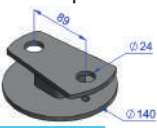

Código	Peso
OL54012	1,3

Suporte de fixação mola da suspensão pneumática

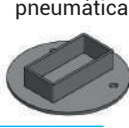

Código	Peso
OL54013	2,7

Amortecedor



Código	Peso
OLAM002	1,8

Bucha interna M30

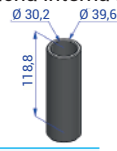

Código	Peso
OL54211	0,4

Bucha interna M22



Código	Peso
OL54212	0,7



## Peças suspensão pneumática Similar modelo Tas

### Componentes de freio modelo Master

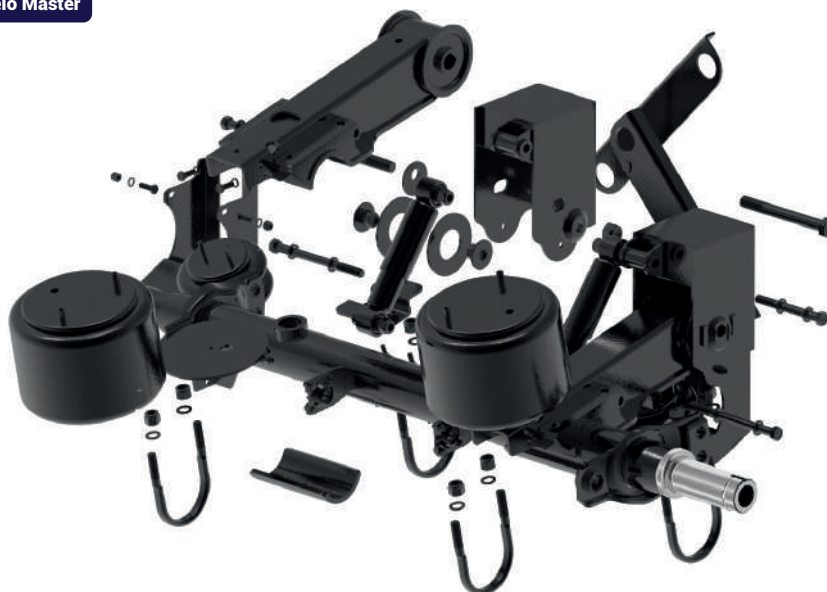

## Peças

Amortecedor



Código	Peso
OLAM002	1,8

Arruela excêntrica do suporte

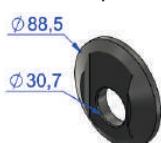

Código	Peso
OL54213	0,4

Flange para parafuso Ø30mm

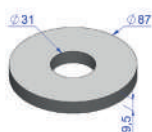

Código	Peso
OL54275	0,39

Mola pneumática suspensor

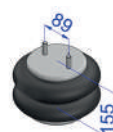

Código	Peso
OL54226	7,6

Mola pneumática suspensão

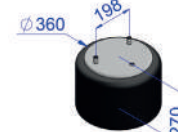

Código	Peso
OL54230	27,7

Travessa



Código	Peso
OL54030	4,8

Suporte dianteiro



Código	Peso
OL54023LD	17,4
OL54023LE	17,4

Suporte auxiliar (suspensor)



Código	Peso
OL54025	6,5

Suporte de fixação superior da mola pneumática



Código	Peso
OL54026	1,7

Suporte de fixação inferior da mola pneumática



Código	A (mm)	Peso
OL54028LD	108	4,5
OL54028LE	102	4,5

Capa do eixo



Código	Peso
OL54031	4,1

Grampo do eixo completo



Código	Peso
OL54225CP	1,9

Braço

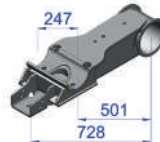

Código	Peso
OL54104CJ01	40,5

Braço montado com bucha trifuncional

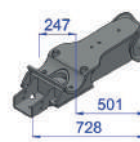

Código	Peso
OL54104CJ02	45,1

Bucha



Código	Peso
OL54202	4,6

Parafuso para suspensão a ar com porca



Código	Peso
OL54220	1,95

Porca auto travante M30

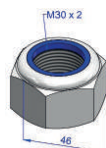

Código	Peso
OL12417	0,2

Arruela de encosto bucha

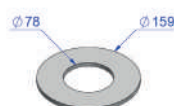

Código	Peso
OL12293NY	0,1

## Aparelhos de levantamento 10 toneladas para Dolly

### MODELO DE SAPATAS

Sapata F

Sapata G



### DOLLY

Fixação similar Jost



#### CONJUNTO

Código	Altura	Sapata
PE10G750	750mm	Tipo G

### DOLLY OLIVO



Código	Altura	Sapata
PE10F480DL	480mm	Tipo F

### DOLLY ARTICULADO OLIVO

Com kit de travamento



Kit de travamento

Código	Altura	Sapata
PE10F480DLAT	480mm	Tipo F

## Aparelhos de levantamento

### 24 toneladas para carreta

Fixação opcional de 4 e 8 furos

#### MODELO DE SAPATAS

Sapata S

Sapata T

Sapata G



#### CONJUNTO COM EXTENSOR

Fixação similar Jost



Código	Altura	Sapata
PE24G885	885mm	Tipo G
PE24T885	885mm	Tipo T
PE24S885	885mm	Tipo S

Código	Altura	Sapata
PE24G750	750mm	Tipo G
PE24T750	750mm	Tipo T

#### LADO DA MANIVELA

Com extensor



Código	Altura	Sapata
PE24G885LD	885mm	Tipo G
PE24T885LD	885mm	Tipo T
PE24S885LD	885mm	Tipo S

Código	Altura	Sapata
PE24G750LD	750mm	Tipo G
PE24T750LD	750mm	Tipo T

#### LADO SEM MANIVELA



Código	Altura	Sapata
PE24G885LE	885mm	Tipo G
PE24T885LE	885mm	Tipo T
PE24S885LE	885mm	Tipo S

Código	Altura	Sapata
PE24G750LE	750mm	Tipo G
PE24T750LE	750mm	Tipo T

#### CONJUNTO SEM EXTENSOR

Fixação similar Jost



Código	Altura	Sapata
PE24G885SX	885mm	Tipo G
PE24T885SX	885mm	Tipo T
PE24S885SX	885mm	Tipo S

Código	Altura	Sapata
PE24G750SX	750mm	Tipo G
PE24T750SX	750mm	Tipo T

#### LADO DA MANIVELA

Sem extensor



Código	Altura	Sapata
PE24G885SXL	885mm	Tipo G
PE24T885SXL	885mm	Tipo T
PE24S885SXL	885mm	Tipo S

Código	Altura	Sapata
PE24G750SXL	750mm	Tipo G
PE24T750SXL	750mm	Tipo T

#### CONJUNTO COM EXTENSOR

Fixação similar Truckvan



Código	Especificação	Altura	Sapata
PE24G750RF	Conjunto	885mm	Tipo G
PE24G750LDRF	Lado da manivela	885mm	Tipo G
PE24G750LERF	Lado sem manivela	885mm	Tipo G



## Peças de reposição Aparelhos de levantamento

**24**  
ton

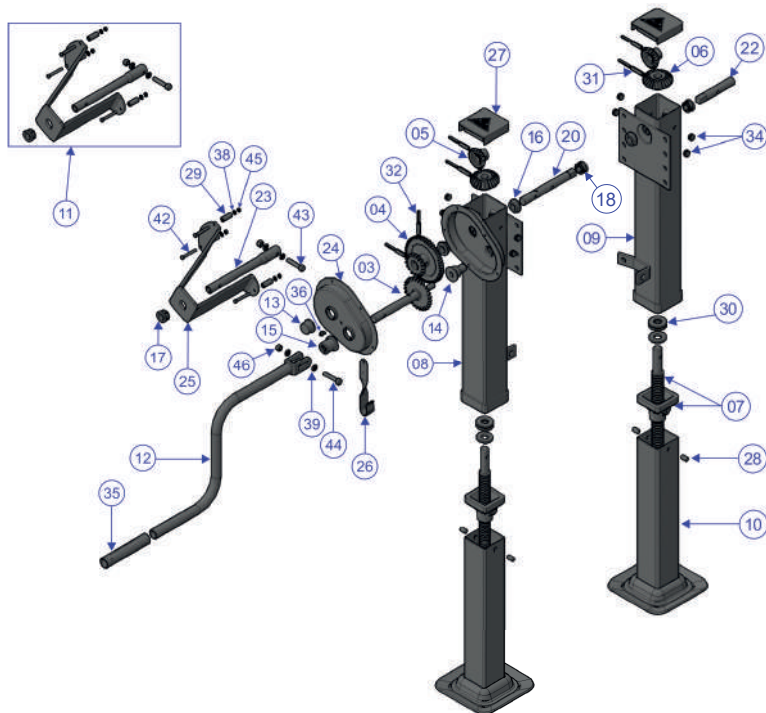

### Principais peças de reposição:



Item	Código	Descrição	Qtd.	Item	Código	Descrição	Qtd.
03	OL2403	Eixo de transmissão	1	26	OL2426	Suporte da manivela	1
04	OL2404	Enfrenagem dupla	1	27	OL2427	Tampa plástica preta	2
05	OL2405	Pinhão Cônico	2	28	OL2428	Pinos para fixação da porca	4
06	OL2406	Engrenagem Cônica	2	29	OL2429	lufa distanciadora	3
07	OL2407	Conjunto porca e fuso	2	30	OL2430	Rolamento fix. de esferas B 139	2
*08	OL2408	Conjunto tubo externo direito (770mm)	1	31	OL2431	Pino elástico pes. Ø6x50 e Ø10x50 din 1481	2
*09	OL2409	Conjunto tubo externo esquerdo (770mm)	1	32	OL2432	Pinos elásticos Ø6x40 e Ø10x40 din 1481	4
*10	OL2410	Conjunto da sapata (630mm)	2	33	OL2433	Mola e esfera	1
11	OL2411	Conjunto extensor da manivela	1	34	OL2434	Plug de borracha	8
12	OL2412	Conjunto da Manivela PE24T	1	35	OL2435	Manopla	1
13	OL2413	Bucha plástica	1	36	OL2436	Graxeira reta BSP 1/8"	3
14	OL2414	Bucha do eixo de transmissão	1	37	OL2437	Adesivo de identificação PE24T	1
15	OL2415	Bucha da caixa de transmissão	1	38	OL2438	Arruela lisa M6 galvanizada	3
16	OL2416	Bucha Separadora	2	39	OL2439	Arruela lisa Ø10	2
17	OL2417	Bucha do extensor	1	40	OL2440	Parafuso Fenda 3/16"x1/2" cabeça chata	4
18	OL2418	Bucha do eixo de união	2	41	OL2441	Parafuso Allen M6x12mm galvanizado	5
20	OL2420	Eixo de união direito	1	42	OL2442	Parafuso sextavado M6x60	3
22	OL2422	Eixo de união esquerdo	1	43	OL2443	Parafuso cab. sext. M10x50 galvanizado	1
23	OL2423	Eixo tubo remanchado	1	44	OL2444	Parafuso cab. sext. M10x60 galvanizado	1
24	OL2424	Tampa da caixa de transmissão	1	45	OL2445	Porca sextavada M6 autotravante galvanizado	3
25	OL2425	Mancal do extensor	1	46	OL2446	Porca sextavada M10 autotravante	2
				47	OL2467	Arruela de encosto do rolamento	1

\*08 / 09 - Códigos alteram conforme altura do aparelho de levantamento.  
\*10 - Códigos alteram conforme tipo da sapata.

## Tubo de ligação



Código	Descrição	Código	Descrição
PET940	Tubo de ligação 940mm	PET1283	Tubo de ligação 1283mm
PET1120	Tubo de ligação 1120mm	PET1335	Tubo de ligação 1335mm
PET1125	Tubo de ligação 1125mm	PET1360	Tubo de ligação 1360mm
PET1130	Tubo de ligação 1130mm	PET1405	Tubo de ligação 1405mm
PET1135	Tubo de ligação 1135mm	PET1410	Tubo de ligação 1410mm
PET1141	Tubo de ligação 1141mm	PET1415	Tubo de ligação 1415mm
PET1145	Tubo de ligação 1145mm	PET1500	Tubo de ligação 1500mm
PET1160	Tubo de ligação 1160mm	PET1550	Tubo de ligação 1550mm
PET1165	Tubo de ligação 1165mm	PET1575	Tubo de ligação 1575mm
PET1170	Tubo de ligação 1170mm	PET1585	Tubo de ligação 1585mm
PET1175	Tubo de ligação 1175mm	PET1623	Tubo de ligação 1623mm
PET1233	Tubo de ligação 1233mm	PET1670	Tubo de ligação 1670mm
PET1256	Tubo de ligação 1256mm	PET1725	Tubo de ligação 1725mm
PET1260	Tubo de ligação 1260mm	PET1870	Tubo de ligação 1870mm
PET1268	Tubo de ligação 1268mm	PET2080	Tubo de ligação 2080mm
		PET2196	Tubo de ligação 2196mm

## Aparelhos de levantamento

28 toneladas para bitrem

Fixação opcional de 4 e 8 furos

### MODELO DE SAPATAS

Sapata S

Sapata T

Sapata G



### CONJUNTO COM EXTENSOR

Fixação similar Jost

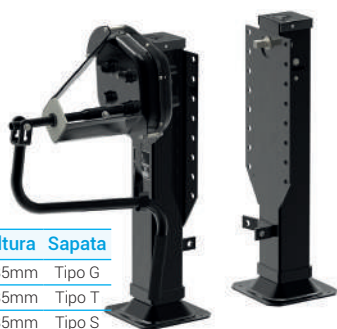

Código	Altura	Sapata
PE28G885	885mm	Tipo G
PE28T885	885mm	Tipo T
PE28S885	885mm	Tipo S

Código	Altura	Sapata
PE28G750	750mm	Tipo G
PE28T750	750mm	Tipo T

Código	Altura	Sapata
PE28S773	773mm	Tipo S

### LADO DA MANIVELA

Com extensor



Código	Altura	Sapata
PE28G885LD	885mm	Tipo G
PE28T885LD	885mm	Tipo T
PE28S885LD	885mm	Tipo S

Código	Altura	Sapata
PE28G750LD	750mm	Tipo G
PE28T750LD	750mm	Tipo T

Código	Altura	Sapata
PE28S773LD	773mm	Tipo S

### LADO SEM MANIVELA



Código	Altura	Sapata
PE28G885LE	885mm	Tipo G
PE28T885LE	885mm	Tipo T
PE28S885LE	885mm	Tipo S

Código	Altura	Sapata
PE28G750LE	750mm	Tipo G
PE28T750LE	750mm	Tipo T

Código	Altura	Sapata
PE28S773LE	773mm	Tipo S

### CONJUNTO SEM EXTENSOR

Fixação similar Jost



Código	Altura	Sapata
PE28G885SX	885mm	Tipo G
PE28T885SX	885mm	Tipo T
PE28S885SX	885mm	Tipo S

Código	Altura	Sapata
PE28G750SX	750mm	Tipo G
PE28T750SX	750mm	Tipo T

Código	Altura	Sapata
PE28S773SX	773mm	Tipo S

### LADO DA MANIVELA

Sem extensor



Código	Altura	Sapata
PE28G885SXLD	885mm	Tipo G
PE28T885SXLD	885mm	Tipo T
PE28S885SXLD	885mm	Tipo S

Código	Altura	Sapata
PE28G750SXLD	750mm	Tipo G
PE28T750SXLD	750mm	Tipo T

Código	Altura	Sapata
PE28S773SXLD	773mm	Tipo S

### CONJUNTO SEM EXTENSOR

750mm / 800mm

Fixação similar Noma



Código	Especificação	Altura	Sapata
PE28T750SXNM	Conjunto	750mm	Tipo T
PE28S800SXNM		800mm	Tipo S
PE28T750SXD	Lado da manivela	750mm	Tipo T
PE28S800SXD		800mm	Tipo S
PE28T750LENM	Lado sem manivela	750mm	Tipo T
PE28S800LENM		800mm	Tipo S

Peças de reposição  
Aparelhos de levantamento

28  
ton

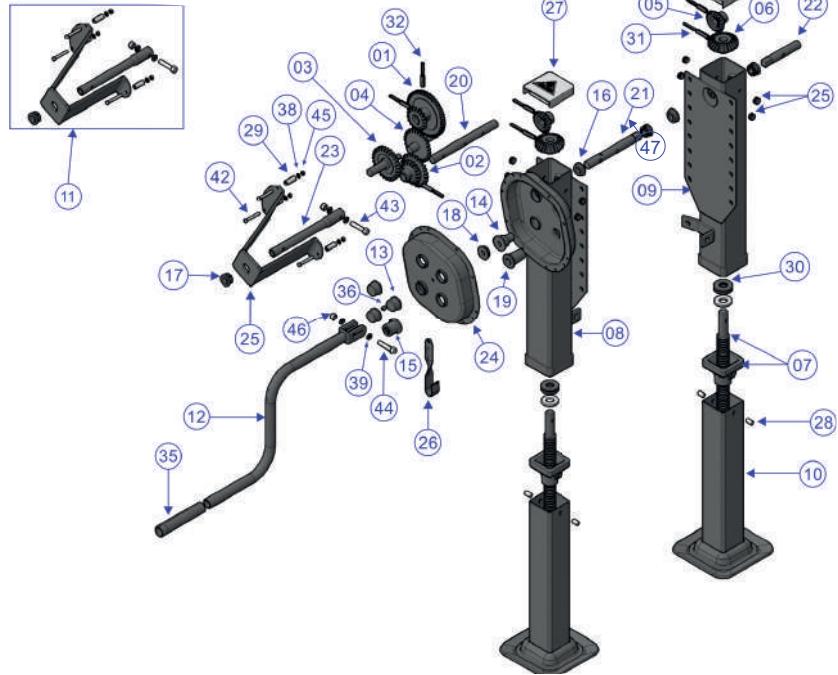

Principais peças de reposição:



Item	Código	Descrição	Qtd.
01	OL2801	Engrenagem Tripla	1
02	OL2802	Engrenagem Troca de marcha	1
03	OL2803	Engrenagem intermediária	1
04	OL2804	Eixo com engrenagem	1
05	OL2405	Pinhão Cônico	2
06	OL2406	Engrenagem Cônica	2
07	OL2407	Conjunto porca e fuso	2
*08	OL2808	Conjunto tubo externo direito (770mm)	1
*09	OL2809	Conjunto tubo externo esquerdo (770mm)	1
*10	OL2410	Conjunto da sapata (630mm)	2
11	OL2811	Conjunto extensor da manivela	1
12	OL2812	Conjunto da Manivela PE28T	1
13	OL2413	Bucha plástica	1
14	OL2414	Bucha do eixo de transmissão	1
15	OL2415	Bucha da caixa de transmissão	1
16	OL2416	Bucha Separadora	2
17	OL2417	Bucha do extensor	3
18	OL2818	Bucha do Eixo intermediário	1
19	OL2819	Bucha do Eixo de transmissão	1
20	OL2820	Eixo de transmissão	1
21	OL2821	Eixo de união direito	1
22	OL2422	Eixo de união esquerdo	1
23	OL2423	Eixo tubo remanchado	1

Item	Código	Descrição	Qtd.
24	OL2824	Tampa da caixa de transmissão	1
25	OL2825	Mancal do extensor	1
26	OL2426	Suporte da manivela	1
27	OL2827	Tampa plástica branca	2
28	OL2428	Pinos para fixação da porca	4
29	OL2429	lufa distanciadora	3
30	OL2430	Rolamento fix. de esferas B 139	2
31	OL2431	Pino elástico pes. Ø6x50 e Ø10x50 din 1481	2
32	OL2432	Pinos elásticos Ø6x40 e Ø10x40 din 1481	4
33	OL2433	Mola e esfera	1
34	OL2434	Plug de borracha	8
35	OL2435	Manopla	1
36	OL2436	Graxeira reta BSP 1/8"	3
37	OL2437	Adesivo de identificação	1
38	OL2438	Arruela lisa M6 galvanizada	3
39	OL2439	Arruela lisa Ø10	2
40	OL2440	Parafuso Fenda 3/16"x1/2" cabeça chata	4
41	OL2441	Parafuso Allen M6x12mm galvanizado	5
42	OL2442	Parafuso sextavado M6x60	3
43	OL2443	Parafuso sextavado M10x50 galvanizado	1
44	OL2444	Parafuso cab. sext. M10x60 galvanizado	1
45	OL2445	Porca sextavada M6 autotravante galvanizado	3
46	OL2446	Porca sextavada M10 autotravante	2
47	OL2418	Bucha do eixo de união	2
48	OL2467	Arruela de encosto do rolamento	1

\*08 / 09 - Códigos alteram conforme altura do aparelho de levantamento.  
\*10 - Códigos alteram conforme tipo da sapata.

Tubo de ligação



Código	Descrição	Código	Descrição
PET940	Tubo de ligação 940mm	PET1283	Tubo de ligação 1283mm
PET1120	Tubo de ligação 1120mm	PET1335	Tubo de ligação 1335mm
PET1125	Tubo de ligação 1125mm	PET1360	Tubo de ligação 1360mm
PET1130	Tubo de ligação 1130mm	PET1405	Tubo de ligação 1405mm
PET1135	Tubo de ligação 1135mm	PET1410	Tubo de ligação 1410mm
PET1141	Tubo de ligação 1141mm	PET1415	Tubo de ligação 1415mm
PET1145	Tubo de ligação 1145mm	PET1500	Tubo de ligação 1500mm
PET1160	Tubo de ligação 1160mm	PET1550	Tubo de ligação 1550mm
PET1165	Tubo de ligação 1165mm	PET1575	Tubo de ligação 1575mm
PET1170	Tubo de ligação 1170mm	PET1585	Tubo de ligação 1585mm
PET1175	Tubo de ligação 1175mm	PET1623	Tubo de ligação 1623mm
PET1233	Tubo de ligação 1233mm	PET1670	Tubo de ligação 1670mm
PET1256	Tubo de ligação 1256mm	PET1725	Tubo de ligação 1725mm
PET1260	Tubo de ligação 1260mm	PET1870	Tubo de ligação 1870mm
PET1268	Tubo de ligação 1268mm	PET2080	Tubo de ligação 2080mm
		PET2196	Tubo de ligação 2196mm

NCM: 84254990 IPI: 0% S.T.: Não se aplica.

## Suspensores pneumáticos

### SUSPENSOR PARA 2° EIXO DIRECIONAL

**OL4020 - Mola 6.13**

#### Subprodutos OL4020:

Código	Descrição
OL4020SG	Suspensor para 2° eixo direcional - Mola 6.13 - S/ kit grampo
OL4020BS	Base suspensor 2° eixo direcional
OL4032TP	Tampa 573mm Truck LS
OL4020G	Conjunto de grampos 7/8" UNF 820mm. (2 grampos e 8 porcas)
OL4020FX	Conjunto cantoneira de fixação

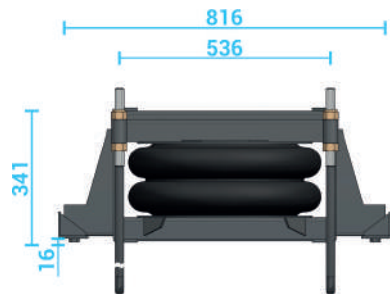

**Aplicação:** 2° Eixo direcional.

### SUSPENSOR REBAIXADO PARA 2° EIXO DIRECIONAL - OL4020RB - Mola 6.13

#### Subprodutos OL4020RB:

Código	Descrição
OL4020RBSG	Suspensor com rebaixo para 2° eixo direcional - Mola 6.13 S/ Kit Grampo
OL4020RBBS	Base suspensor 2° eixo direcional
OL4032TP	Tampa 573mm Truck LS
OL4020G	Conjunto de grampos 7/8" UNF 820mm. (2 grampos e 8 porcas)
OL4020FX	Conjunto cantoneira de fixação

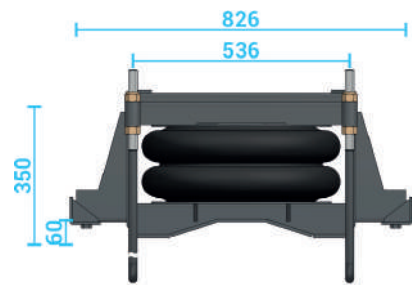

**Aplicação:** 2° eixo direcional.

### SUSPENSOR PARA TRUCK LEVE VUC 3/4

**OL4029 - Mola 6.13**

#### Subprodutos OL4029:

Código	Descrição
OL4029SG	Suspensor Truck leve 3/4 VUC - Mola 6.13 S/ kit grampo
OL4029BS	Base para Truck TE
OL4030TP	Tampa para Truck TE 565mm
OL4029G	Conjunto de grampos 7/8" UNF 600mm. (2 grampos e 8 porcas)
OL4029FX	Suporte de fixação

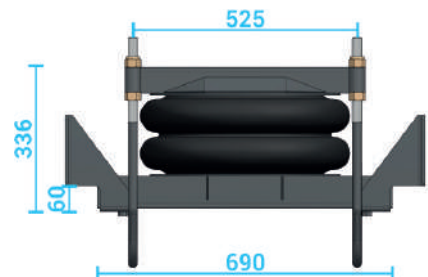

**Aplicação:** Trucks leves VUC 3/4.

### SUSPENSOR PARA TRUCK TE LS

**OL4030 - Mola 6.13**

#### Subprodutos OL4030:

Código	Descrição
OL4030SG	Suspensor Truck TE L Mola 6.13 - S/ kit grampo.
OL4030BS	Base Truck TE LS
OL4030TP	Tampa Truck TE 565mm
OL4030FX	Suporte de fixação
OL4030G	Conjunto de grampos 7/8" UNF 700mm. (2 grampos e 8 porcas).

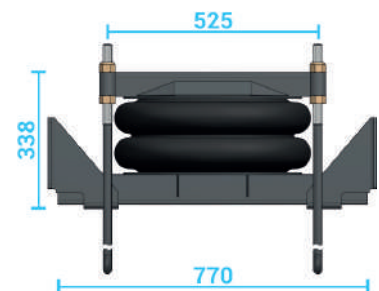

**Aplicação:** Todos os cavalos mecânicos.

### SUSPENSOR RETO TRUCK LS

**OL4031 - Com haste de segurança - Mola 6.13**

#### Subprodutos OL4031:

Código	Descrição
OL4031SG	Suspensor Truck LS Mola 6.13 - S/ kit grampo.
OL4031BS	Base Truck TE LS
OL4031TP	Tampa Truck TE 589mm
OL4031G	Conjunto de grampos 7/8" UNF 620mm. (2 grampos, 2 hastes e 10 porcas).

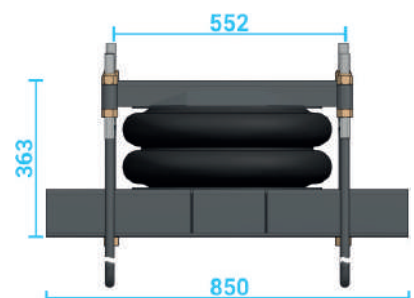

**Aplicação:** Todos os cavalos mecânicos.



## Suspensores pneumáticos

### SUSPENSOR TRUCK LS UNIVERSAL OL4032 - Mola 6.13

#### Subprodutos OL4032:

Código	Descrição
OL4032SG	Suspensor truck LS universal - Mola 6.13 S/ kit grampo
OL4032BS	Base truck TE LS
OL4032TP	Tampa 573mm
OL4032G	Conjunto de grampos 7/8" UNF 620mm. (2 grampos e 8 porcas)

**Aplicação:** Todos os cavalos mecânicos e trucks leves.

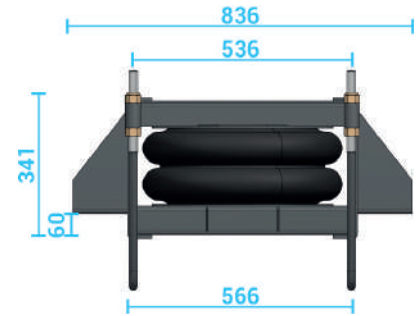

### SUSPENSOR TRUCK LS UNIVERSAL OL4033 - Mola 6.13

#### Subprodutos OL4033:

Código	Descrição
OL4032SG	Suspensor truck LS universal - Mola 6.13 S/ kit grampo
OL4032BS	Base truck TE LS
OL4032TP	Tampa 573mm
OL4033G	Conjunto de grampos 7/8" UNF 620mm. (2 grampos e 8 porcas)

**Aplicação:** Todos os cavalos mecânicos e trucks leves.

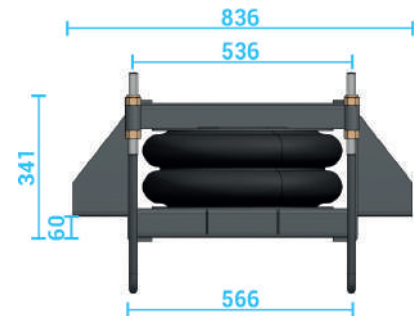

### SUSPENSOR RETO TRUCK TE OL4505 - Com haste segurança - Mola 7.14

#### Subprodutos OL4505:

Código	Descrição
OL4505SG	Suspensor reto Truck TE - Mola 7.14 - S/ kit grampo
OL4505BS	Base Truck TE
OL4505TP	Tampa Truck TE 640mm
OL4505G	Conjunto de grampos 7/8" UNF 620mm. (2 grampos, 2 hastes e 10 porcas)

**Aplicação:** Todos os trucks com chassi até 880mm

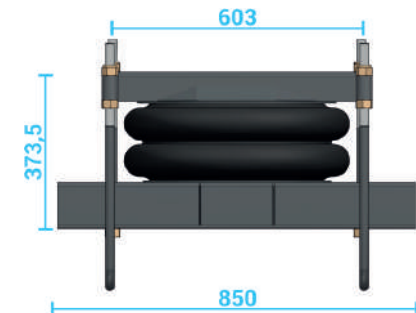

### SUSPENSOR TRUCK LS UNIVERSAL OL4510 - Mola 7.14

#### Subprodutos OL4510:

Código	Descrição
OL4510SG	Suspensor Truck LS Universal - Mola 7.14 - S/ kit grampo
OL4510BS	Base Truck TE LS
OL4510TP	Tampa 573mm
OL4510G	Conjunto de grampos 7/8" UNF 620mm. (2 grampos e 8 porcas)

**Aplicação:** Todos os cavalos mecânicos e trucks médios.

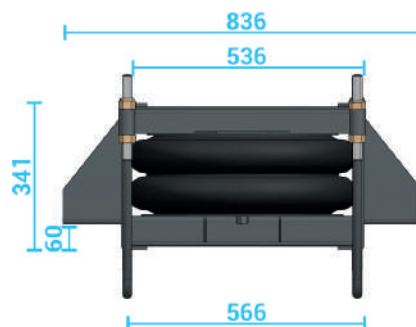

### SUSPENSOR TRUCK TE UNIVERSAL OL4513 - Com haste de segurança - Mola 7.14

#### Subprodutos OL4513:

Código	Descrição
OL4513SG	Suspensor Truck TE rebaixado - Mola 7.14 - S/ kit grampo
OL4513BS	Base rebaixada Truck TE
OL4505TP	Tampa Truck TE 640mm
OL4513G	Conjunto de grampos 7/8" UNF 620mm. (2 grampos, 2 hastes e 10 porcas).

**Aplicação:** Todos os trucks com chassi até 880mm

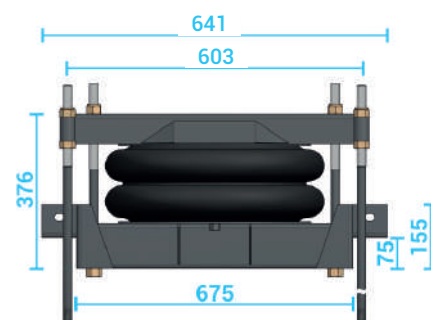

NCM: 84254990 IPI: 0% S.T.: Não se aplica.

## Suspensores pneumáticos

### SUSPENSOR PARA TRUCK TE OL4555 - Mola 7.14

#### Subprodutos OL4555:

Código	Descrição
OL4555SG	Suspensor para Truck TE - Mola 7.14 S/ kit grampo
OL4555BS	Base para Truck TE
OL4555TP	Tampa para Truck TE
OL4555G	Conjunto de grampos 7/8" UNF 630mm. (2 grampos e 8 porcas)
OL4555FX	Suporte de fixação

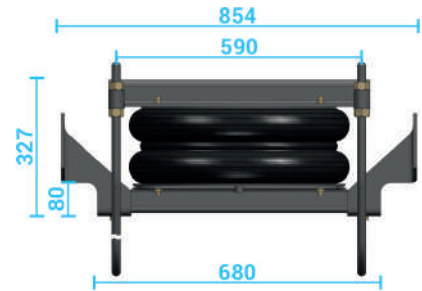

Aplicação: Trucks TE.

### SUSPENSOR RETO TRUCK TE E CARRETA SR OL4521 - Com haste segurança - Mola 7.14

#### Subprodutos OL4521:

Código	Descrição
OL4521SG	Truck TE e carreta SR - Mola 7.14 - S/ kit grampo
OL4521BS	Base Truck TE/Carreta SR
OL4521TP	Tampa 675mm
OL4521G	Conjunto de grampos 7/8" UNF 750mm. (2 grampos, 2 hastes e 10 porcas)

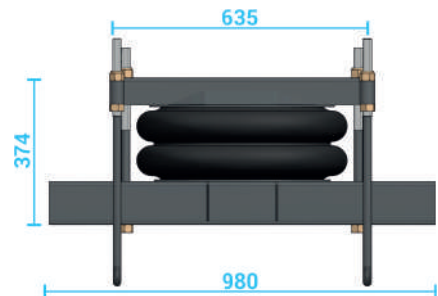

Aplicação: Todos os trucks com chassi até 880mm e semirreboques com chassi até 980mm.

### SUSPENSOR CARRETA SR OL4501 - Com haste de segurança - Mola 7.14

#### Subprodutos OL4501:

Código	Descrição
OL4501SG	Suspensor Carreta SR - Mola 7.14 - S/ kit grampo SR
OL4501BS	Base rebaixada
OL4501TP	Tampa SR 750mm
OL4501G	Conjunto de grampos 7/8" UNF 700mm. (2 grampos, 2 hastes e 10 porcas)

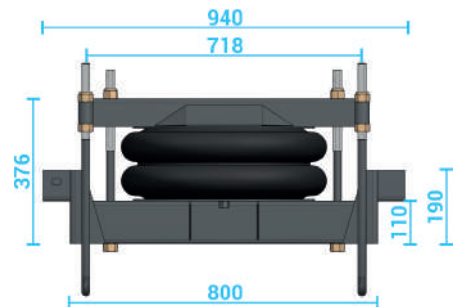

Aplicação: Todas carretas semirreboques com chassi até 980mm.

### SUSPENSOR CARRETA SR OL4502 - Com haste de segurança - Mola 7.14

#### Subprodutos OL4502:

Código	Descrição
OL4501SG	Suspensor Carreta SR - Mola 7.14 - S/ kit grampo SR
OL4501BS	Base rebaixada
OL4501TP	Tampa SR 750mm
OL4502G	Conjunto de grampos 7/8" UNF 700mm. (2 grampos, 2 hastes e 10 porcas)

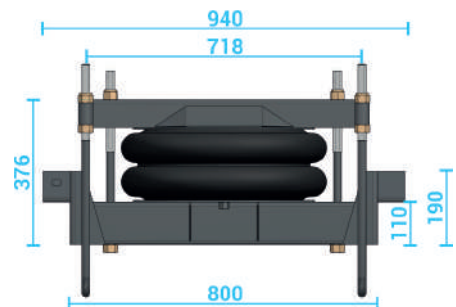

Aplicação: Todas carretas semirreboques com chassi até 980mm.

### SUSPENSOR CARRETA SR OL4506 - Mola 7.14

#### Subprodutos OL4506:

Código	Descrição
OL4506SG	Suspensor carreta SR - Mola 7.14 - S/ kit grampo.
OL4501BS	Base rebaixada SR
OL4501TP	Tampa SR 750mm
OL4506G	Conjunto de grampos 7/8" UNF 700mm. (2 grampos e 8 porcas)

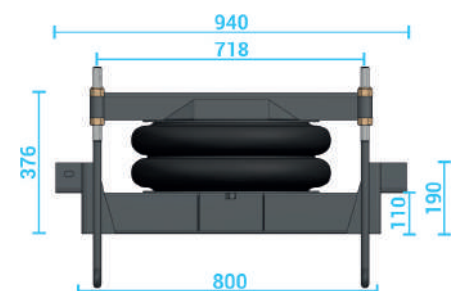

Aplicação: Todas carretas semirreboques com chassi até 980mm.

## Suspensores pneumáticos

### SUSPENSOR CARRETA SR CHASSI LARGO OL4511 - Mola 7.14

#### Subprodutos OL4511:

Código	Descrição
OL4511SG	Suspensor carreta SR chassi largo - Mola 7.14 - S/ kit grampo.
OL4511BS	Base rebaixada SR
OL4511TP	Tampa SR 830mm
OL4511G	Conjunto de grampos 7/8" UNF 750mm. (2 grampos e 8 porcas)

**Aplicação:** Todas as carretas com chassi largo até 1080mm.

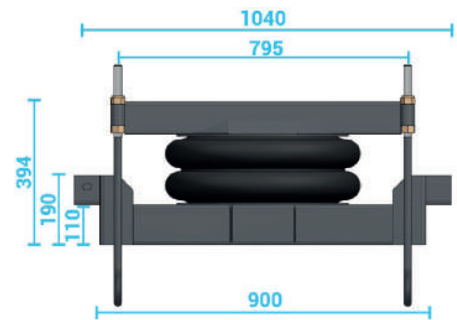

### SUSPENSOR CARRETA SR CHASSI LARGO OL4516 - Mola 7.14

#### Subprodutos OL4516:

Código	Descrição
OL4511SG	Suspensor carreta SR chassi largo - Mola 7.14 - S/ kit grampo.
OL4511BS	Base rebaixada SR
OL4511TP	Tampa SR 830mm
OL4516G	Conjunto de grampos 7/8" UNF 790mm. (2 grampos e 8 porcas)

**Aplicação:** Todas as carretas com chassi largo até 1080mm.

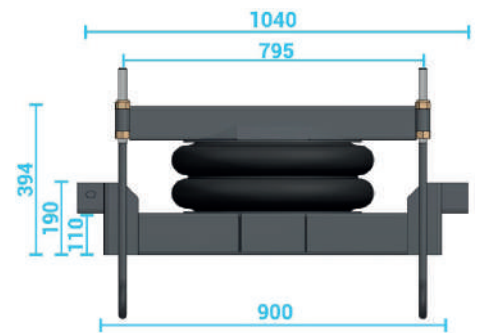

### SUSPENSOR CARRETA SR CHASSI LARGO OL4541 - Mola 7.14

#### Subprodutos OL4541:

Código	Descrição
OL4511SG	Suspensor carreta SR chassi largo - Mola 7.14 - S/ kit grampo.
OL4511BS	Base rebaixada SR
OL4511TP	Tampa SR 830mm
OL4541G	Conjunto de grampos 7/8" UNF 750mm. (2 grampos e 8 porcas)

**Aplicação:** Todas as carretas com chassi largo até 1080mm

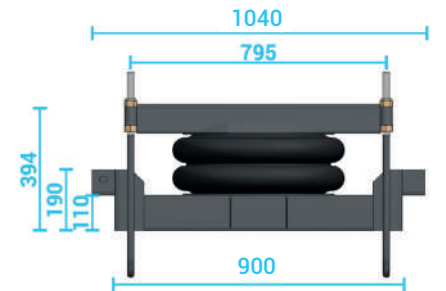

### SUSPENSOR CARRETA SR REBAIXADO 190MM OL4543 - Mola 7.14

#### Subprodutos OL4543:

Código	Descrição
OL4543SG	Suspensor carreta SR rebaixado - Mola 7.14 - S/ kit grampo
OL4543BS	Base rebaixada SR
OL4501TP	Tampa SR 750mm
OL4543G	Conjunto de grampos 7/8" UNF 620mm. (2 grampos e 8 porcas)

**Aplicação:** Todas carretas com chassi até 980mm.

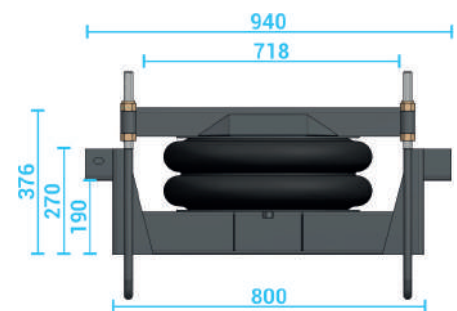

### SUSPENSOR INVERTIDO PARA SILO OL4550 - Mola 7.14

#### Subprodutos OL4550:

Código	Descrição
OL4550SG	Suspensor invertido para silo - Mola 7.14 S/ kit grampo
OL4550BS	Base suspensor para silo
OL4550TP	Tampa suspensor para silo
OL4550TV	Travessa para fixar no chassi
OL4550G	Conjunto de grampos 7/8" UNF 400mm. (2 grampos e 8 porcas)

**Aplicação:** Carretas que não tem espaço entre chassi e eixo.

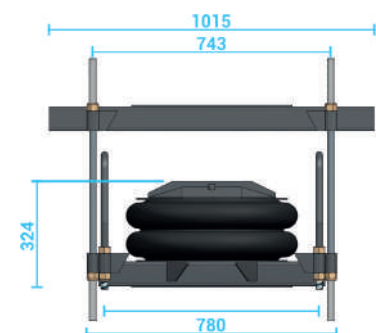

NCM: 84254990 IPI: 0% S.T.: Não se aplica.

**SUSPENSOR CARRETA SR**  
**OL4551 - Mola 7.14**

**Subprodutos OL4551:**

Código	Descrição
OL4551SG	Suspensor carreta SR - chassi largo - Mola 7.14 - S/ kit grampo
OL4551BS	Base rebaixada SR
OL4551TP	Tampa SR 695mm
OL4551G	Conjunto de grampos 7/8" UNF 620mm. (2 grampos e 8 porcas)

**Aplicação:** Carreta SR carga seca Librelato.

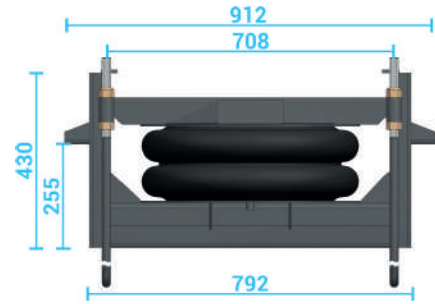

**SUSPENSOR CARRETA SR**  
**OL4553 - Mola 7.14**

**Subprodutos OL4553:**

Código	Descrição
OL4553SG	Suspensor carreta SR - Mola 7.14 - S/ kit grampo.
OL4553BS	Base rebaixada SR
OL4553TP	Tampa SR 690mm
OL4506G	Conjunto de grampos 7/8" UNF 700mm. (2 grampos e 8 porcas)

**Aplicação:** Todas carretas semirreboque com chassi até 980mm.

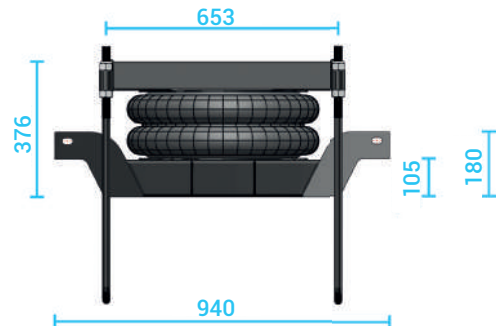

**Flanges**

**FLANGE 6.13 COM BUJÃO**  
**OL4061**

M16x1.5



**FLANGE 6.13 SEM BUJÃO**  
**OL4062**

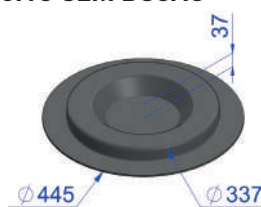

**FLANGE 7.14 COM BUJÃO**  
**OL4561**

M16x1.5

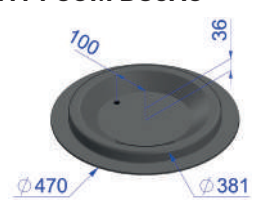

**FLANGE 7.14 SEM BUJÃO**  
**OL4562**

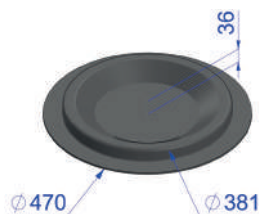

**FLANGE 7.14 COM BUJÃO**  
**OL4563**

M16x1.5  
Para suspensor OL4555



**FLANGE 7.14 SEM BUJÃO**  
**OL4564**

Para suspensor OL4555





## Suportes de fixação

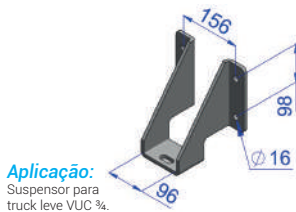

**Aplicação:**  
Suspensor para truck leve VUC %.

Código	Peso
OL4029FX	3,3

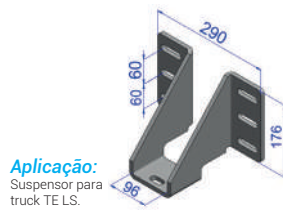

**Aplicação:**  
Suspensor para truck TE LS.

Código	Peso
OL4030FX	5,4



Código	Peso
OL4500FX	3,1



**Aplicação:**  
Suspensor para truck TE.

Código	Peso
OL4555FX	3,3

## CONJUNTO CANTONEIRA DE FIXAÇÃO

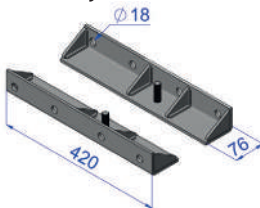

Código	Peso
OL4020FX	5,9

## Conjuntos de instalação

### PARA CARRETA SR OL4700



**Subprodutos:**

Código	Descrição
OL4715	Tubo de Nylon 1/4
OL4713	Válvula de acionamento TIC-TAC 1/4 NPT.
OL4714	Válvula de descarga rápida 1/4 NPT
OL4717	Nípel M16 P1.5 macho 1/4 NPT
OL4718	Conexão cotovelo 1/4x1/4
OL4719	Conexão reta 1/4x1/4

### PARA TRUCK OL4701



**Subprodutos:**

Código	Descrição
OL4715	Tubo de Nylon 1/4
OL4711	Manômetro de pressão vertical 1/4
OL4714	Válvula de descarga rápida 1/4 NPT
OL4717	Nípel M16 P1.5 macho 1/4 NPT
OL4718	Conexão cotovelo 1/4x1/4
OL4719	Conexão reta 1/4x1/4
OL4712	Válvula de acionamento 3 vias 1/4 NPT
OL4716	Divisor

### PARA 2º EIXO DIRECIONAL OL4702



**Subprodutos:**

Código	Descrição
OL4715	Tubo de Nylon 1/4
OL4713	Válvula de acionamento TIC-TAC 1/4 NPT
OL4711	Regulador de pressão 0 a 12BAR 1/4 BSP
OL4714	Válvula de descarga rápida 1/4 NPT
OL4717	Nípel M16 P1.5 macho 1/4 NPT
OL4718	Conexão cotovelo 1/4x1/4
OL4719	Conexão reta 1/4x1/4

### KIT PARA INSTALAÇÃO DO EIXO VEICULAR AUXILIAR MÉDIO / PESADO OL4703

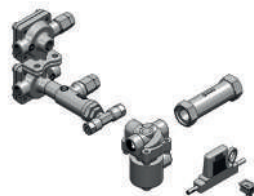

Código	Descrição
OL4720	Válvula de descarga
OL4721	Válvula de descarga
OL4722	Válvula de bloqueio
OL4723	Conector pneumático em T
OL4724	Conector pneumático reto
OL4725	Porta fusível
OL4726	Botão liga / desliga
OL4727	Valvula de retenção MB
OL4728	Valvula solenoide

### KIT PARA INSTALAÇÃO DO EIXO VEICULAR AUXILIAR LEVE OL4704

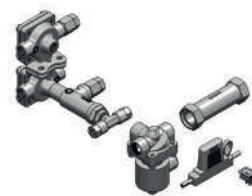

Código	Descrição
OL4720	Válvula de descarga
OL4721	Válvula de descarga
OL4722	Válvula de bloqueio
OL4723	Conector pneumático em T
OL4724	Conector pneumático reto
OL4725	Porta fusível
OL4726	Botão liga / desliga
OL4727	Valvula de retenção MB
OL4728	Valvula solenoide 12V

## Para-choques

Fornecido somente com o primer para pintura.

### Linha sobre chassi

PBT de 6,5 até 10 toneladas

Cód.: OL3002 2 regulagens de altura

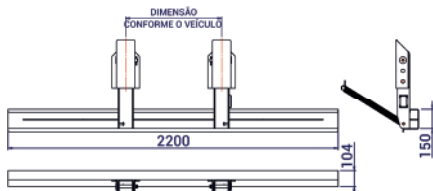

### Linha sobre chassi

PBT de 10 até 23,5 toneladas

Cód.: OL3003 2 regulagens de altura

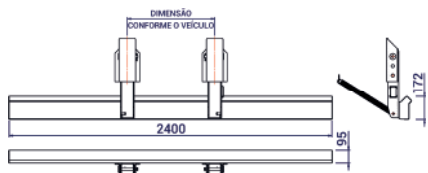

### Linha sobre chassi

PBT acima de 23,5 toneladas

Cód.: OL3004 2 regulagens de altura

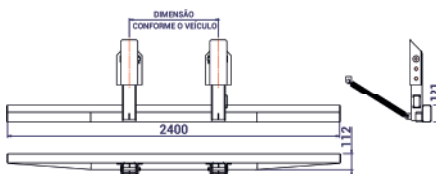

### Linha sobre chassi

PBT acima de 23,5 toneladas

Cód.: OL3005 2 regulagens de altura

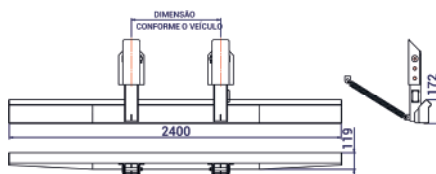

## Para-choques

### Linha sr sider e graneleiro PBT acima de 23,5 toneladas

**Cód.: OL3006** Para-choque articulado

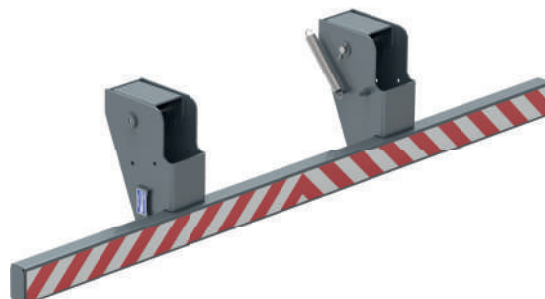
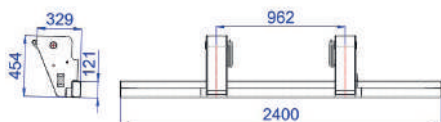

### Linha sr basculante PBT acima de 23,5 toneladas

**Cód.: OL3007** Para-choque fixo

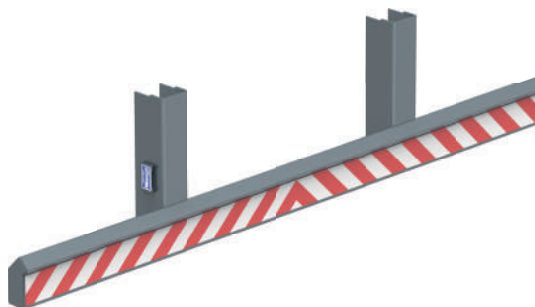
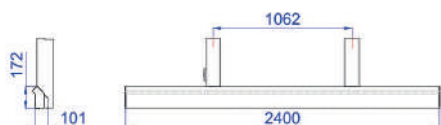

### Linha sr basculante PBT de 10 até 23,5 toneladas

**Cód.: OL3008** Para-choque fixo

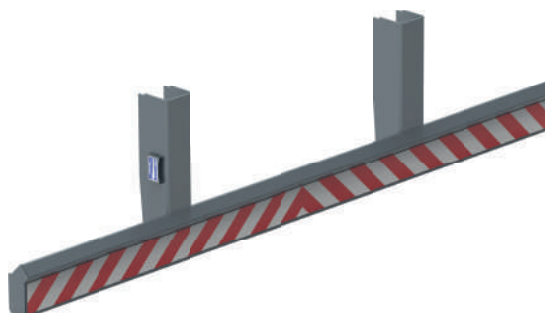
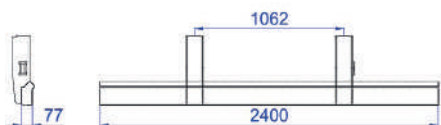

### Linha dolly

**Cód.: OL3009** Para-choque fixo

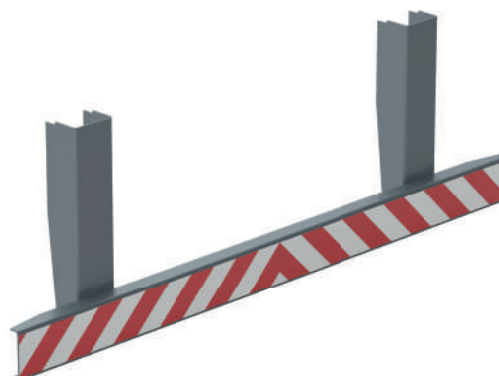
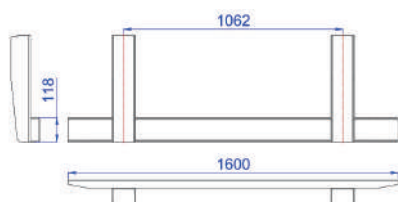

**Quinta roda de 2"**  
**Modelo Olivo similar Jost**  
 Ferro fundido

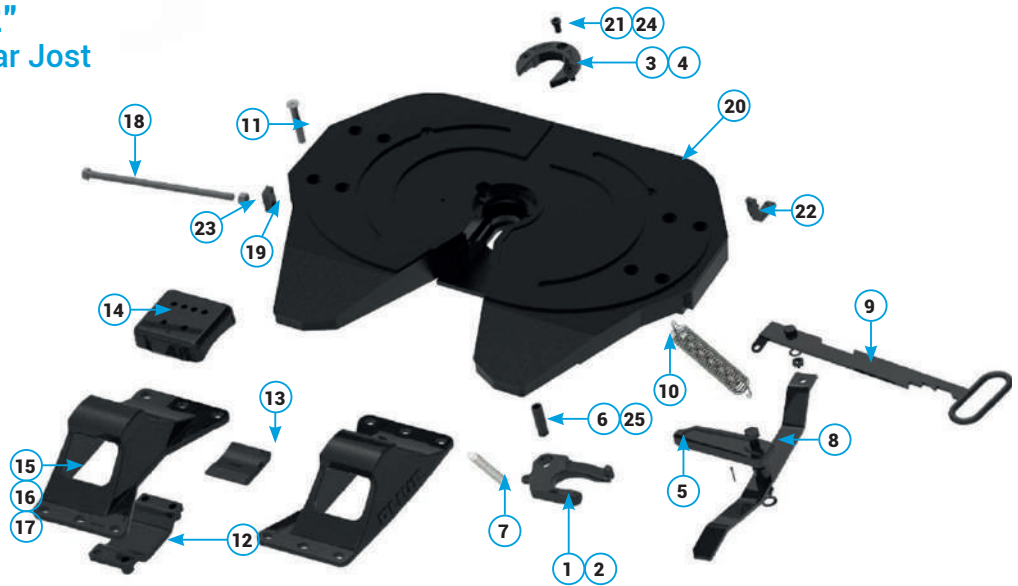

**Peças**

 <b>OL1784</b> Garra de travamento 2"	 <b>OL1784A</b> Garra de travamento 2" com furo lubrificação	 <b>OL1786</b> Anel desgaste 3 furos	 <b>OL1704</b> Anel desgaste 4 furos	 <b>OL1785</b> Barra travamento	 <b>OL1782SP</b> Pino da garra
 <b>OL1709</b> Mola da garra	 <b>OL1711</b> Alavanca	 <b>OL1713</b> Haste do manipulador	 <b>OL1710</b> Mola dupla	 <b>OL1789</b> Parafuso sapata	 <b>OL1714</b> Fixador da sapata
 <b>OL1703</b> Coxim borracha inferior quinta roda 2"	 <b>OL1702</b> Coxim borracha superior quinta roda 2"	 <b>OL1715</b> Sapata 150mm	 <b>OL1718</b> Sapata 185mm	 <b>OL17114</b> Sapata 250mm	 <b>OL1706</b> Parafuso de ajuste
 <b>OL1705</b> Guia de parafuso de ajuste	 <b>OL1719</b> Protetor quinta roda 2" Jost / Olivo	 <b>OL1728</b> Parafuso Allen M12x22	 <b>OL1707</b> Trava de segurança	 <b>OL12422</b> Porca do parafuso de ajuste M16x2	 <b>OL1799</b> Parafuso Allen M14x25 anel 2"
 <b>OL1782</b> Pino da barra de travamento Ø20x60 rosca M12					



**Quinta roda de 3½"**  
**Modelo similar Jost**  
 Chapa de aço

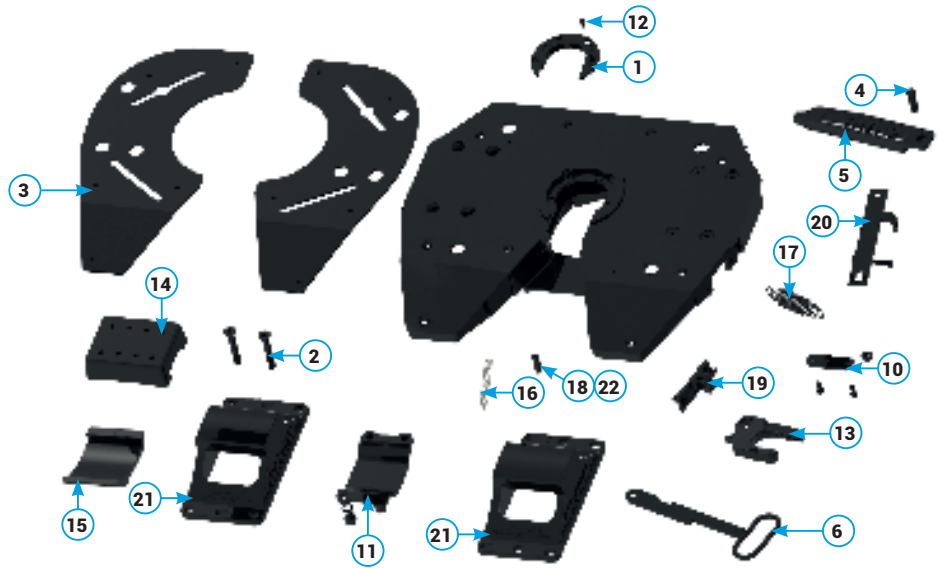

**Peças**

<p><b>OL1732</b> Anel desgaste 4 furos</p>	<p><b>OL1748</b> Parafuso da sapata</p>	<p><b>OL1767LD   OL1767LE</b> Placa de desgaste direita / esquerda</p>	<p><b>OL1768</b> Parafuso barra de travamento</p>	<p><b>OL17112</b> Barra de travamento</p>	<p><b>OL1779</b> Manipulo</p>

OBS: itens de 10 a 22, consultar abaixo na categoria peças em comum quinta roda de 3½".

**Peças em comum quinta roda de 3½"**  
**Modelo similar Jost**  
 Ferro fundido e chapa de aço

<p><b>OL1724</b> Suporte da alavanca</p>	<p><b>OL17144</b> Fixador da sapata</p>	<p><b>OL1729</b> Parafuso do anel de desgaste</p>	<p><b>OL1733</b> Garra de travamento 3½"</p>	<p><b>OL1734</b> Coxim borracha superior</p>	<p><b>OL1735</b> Coxim borracha inferior</p>
<p><b>OL1736</b> Mola da garra 3½"</p>	<p><b>OL1737</b> Mola dupla do manipulo 3½"</p>	<p><b>OL1782</b> Pino da barra de travamento Ø20x60</p>	<p><b>OL17125</b> Guia do manipulo</p>	<p><b>OL1721</b> Alavanca da barra de travamento</p>	<p><b>OL1777</b> Sapata 190mm</p>
<p><b>OL1769</b> Pino da garra de travamento</p>					

## Peças quinta roda de 3½"

### Modelo similar Jost

Ferro fundido

**QUINTA RODA 3½" FUNDIDA**  
OL1738C19001 - Para 3½"

**QUINTA RODA 3½" CONVERSÃO PARA 2" FUNDIDA**  
OL1738C19002 - Para 2"



## Peças

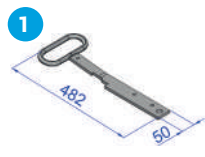

**OL1722**  
Manipulo quinta roda 3½"



**OL1731**  
Anel desgaste 3 furos

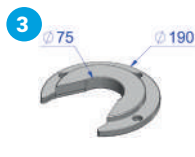

**OL1738**  
Anel de desgaste conversor 3½ para 2"



**OL1739**  
Garra de travamento conversor 3½ para 2"



**OL1744**  
Barra de acionamento



**OL1759**  
Barra de travamento



**OL17122**  
Parafuso da sapata



**OL17128**  
Pino da barra de travamento

OBS: itens de 10 a 22, consultar na página 37, categoria peças em comum quinta roda de 3½".

## Peças quinta roda de 2"

### Modelo similar Fontaine



**OL17101**  
Anel desgaste



**OL17102**  
Barra de travamento



**OL17103**  
Garra (gavião) travamento

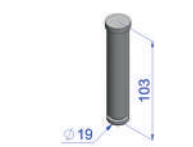

**OL17104**  
Pino barra e garra (gavião) travamento



**OL17105**  
Pino Pivot (sapata)



**OL17110** | Parafuso Allen anel desgaste (M12x25mm)



**OL17106**  
Mola garra (gavião)



**OL17107** | Mola dupla retorno manipulo



**OL17109**  
Mola clip pino barra/garra



**OL17134**  
Porca quadrada parafuso ajuste



**OL1794**  
Parafuso ajuste

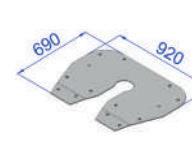

**OL1774**  
Placa de desgaste (protetor)



**OL17108**  
Bucha de borracha do suporte



**OL17140**  
Manipulo



**OL17141**  
Alavanca de travamento



**OL17142**  
Sapata

## Peças quinta roda de 3½"

### Modelo similar Fontaine



**OL1729**  
Parafuso sextavado HD  
(M12x1,75)



**OL1736**  
Mola retorno gavião  
quinta roda 3½"

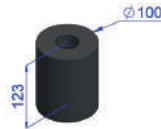

**OL17136**  
Buchta borracha sapata  
quinta roda 3½"



**OL1733**  
Gancho (garra/gavião)  
quinta roda 3½"



**OL1759**  
Barra travamento gavião  
quinta roda 3½"



**OL1737**  
Mola dupla retorno ma-  
nipulo quinta roda 3½"



**OL1731**  
Anel desgaste quinta  
roda 3½"



**OL1749**  
Pino Pivot quinta roda  
3½"



**OL17135**  
Disco espaçador preto

## Peças quinta roda de 2"

### Modelo similar Maxion

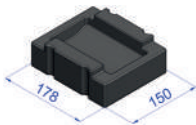

**OL1795**  
Coxim superior

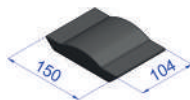

**OL1796**  
Coxim inferior

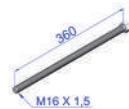

**OL1794**  
Parafuso ajuste



**OL1797** Mola garra  
(fecho) travamento



**OL1780**  
Gancho (garra/gavião)



**OL1781**  
Anel desgaste



**OL1783**  
Pino garra (fecho)



**OL1789**  
Parafuso fixação  
sapata



**OL1790**  
Barra travamento com  
furo reto



**OL1791**  
Barra travamento com  
furo conico

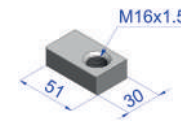

**OL1793**  
Guia com rosca para-  
parafuso ajuste



**OL1799**  
Parafuso anel desgaste

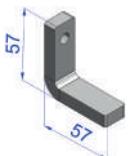

**OL1792**  
Trava de segurança  
manipulo



**OL1710**  
Mola dupla de retorno  
manipulo

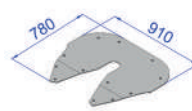

**OL1775**  
Placa desgaste  
(protetor)

## Peças quinta roda

### Modelo similar Cobrasma



**OL1740**  
Gancho (garra/gavião)  
quinta roda 2"



**OL1745**  
Pino do gavião

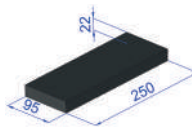

**OL17111**  
Amortecedor (calco)  
borracha sintética  
quinta roda 2"

## Pino Rei Montados e Peças

### Montados

Conjunto pino rei 2"

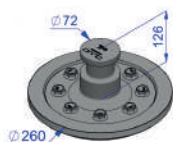

Código	Peso
OL17120	17,2

Conjunto pino rei 3½"  
8 furos



Código	Peso
OL17121	17,2

Conjunto pino rei 3½"  
12 furos



Código	Peso
OL17123	20,3

Conjunto pino rei 3½" 12 furos  
com furo central

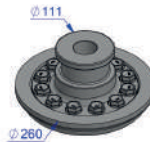

Código	Peso
OL17123A	19,0

### Peças

Pino rei carreta SR -  
soldado



Código	Peso
OL1750	6,3

Pino rei carreta SR -  
soldado



Código	Peso
OL1751	4,6

Pino rei 2"

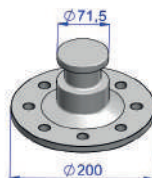

Código	Peso
OL1752	5,9

Pino rei da carreta SR  
Guerra



Código	Peso
OL1753	5,6

Pino rei da carreta SR  
Randon



Código	Peso
OL1754	4,3

Parafuso pino rei 2" e  
3½" 8 furos



Código	Peso
OL1755	0,6

Pino rei da carreta SR  
Rodoviária



Código	Peso
OL1756	5,4

Parafuso pino rei 3½"  
12 furos



Código	Peso
OL1757	0,1

Pino rei 3½" 8 furos

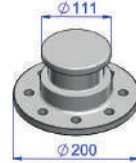

Código	Peso
OL1758	11,5

Flange pino rei 2" e 3½"  
8 furos

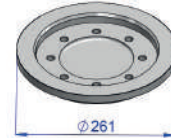

Código	Peso
OL1760	8,2

Porca do pino rei Randon  
(usada com pino OL1754)

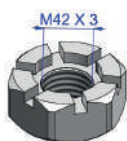

Código	Peso
OL1761	1,2

Porca do pino rei  
carreta SR Guerra  
(usada com pino OL1753)

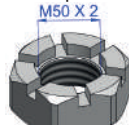

Código	Peso
OL1762	1,1

Porca do pino rei  
carreta SR Rodoviária  
(usada com pino OL1756)

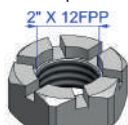

Código	Peso
OL1763	1,1

Pino rei da carreta SR  
Schiffer



Código	Peso
OL1764	5,8

Pino rei da carreta SR  
Krone



Código	Peso
OL1765	5,2



## Pino Rei Montados e Peças

**Porca do pino rei carreta  
SR Rodoviária**  
(usada com pino OL1765)

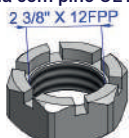

Código	Peso
OL1766	1,0

**Bucha do pino rei Guerra**  
(usada com pino OL1753)



Código	Peso
OL1770	1,9

**Bucha do pino rei Guerra**  
(usada com pino OL1753)



Código	Peso
OL1771	1,1

**Bucha do pino rei  
Rodoviária**  
(usada com pino OL1756)



Código	Peso
OL1772	1,9

**Placa pino rei 3½" 12  
furos com furo central**

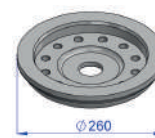

Código	Peso
OL1788A	8,6

**Placa pino rei 3½" 12  
furos**



Código	Peso
OL1788	8,8

**Pino rei 3½" 12 furos  
com furo central**



Código	Peso
OL1787A	9,0

**Pino rei 3½" 12 furos**



Código	Peso
OL1787	10,1

# Engate container

Opcional montado e em peças

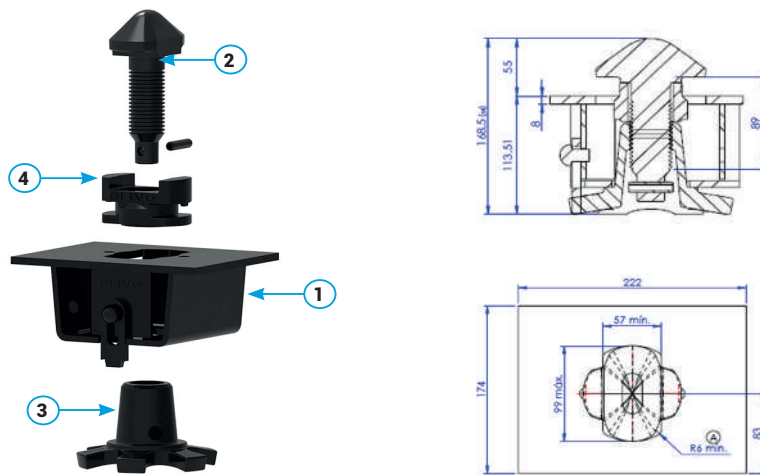

## Peças

### Modelo novo (2014) - Similar modelo Jost

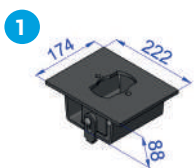

**OL57001**  
Corpo do engate container



**OL57002**  
Pino engate container modelo Jost a partir de 2014



**OL57003**  
Porca pino engate container Jost a partir de 2014

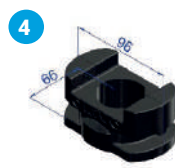

**OL57004**  
Guia pino engate Jost a partir de 2014

### Modelo antigo (até 2014) - Similar modelo Jost

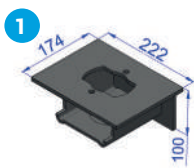

**OL57101**  
Corpo do engate container

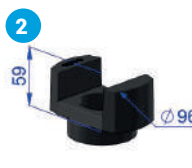

**OL57008**  
Guia pino engate container Jost anterior 2014.

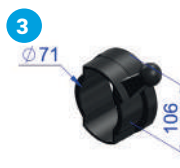

**OL57009**  
Bucha guia pino engate container Jost anterior 2014.



**OL57010**  
Porca pino engate container Jost anterior 2014.



**OL57011**  
Pino engate container Jost anterior 2014.

## Modelos Suspensys / Randon / Rodoviária Para cavalo mecânico (LS)

Suporte dianteiro LS Suspensys  
2000

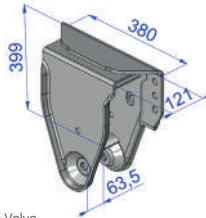

**Aplicação:**  
Cavalo mecânico Volvo,  
Scania e Iveco.

Código	Especificação	Peso
OL0270	Lado direito	22,6
OL0271	Lado esquerdo	22,6

Suporte central LS Suspensys  
2000

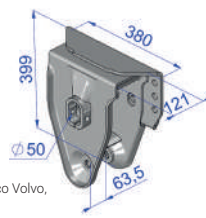

**Aplicação:**  
Cavalo mecânico Volvo,  
Scania e Iveco.

Código	Especificação	Peso
OL0272	Com mancal	24,0
OL0272SM	Sem mancal	23,0

Suporte traseiro LS Suspensys  
2000

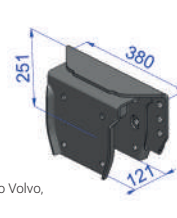

**Aplicação:**  
Cavalo mecânico Volvo,  
Scania e Iveco.

Código	Especificação	Peso
OL0273	Lado direito	17,4
OL0274	Lado esquerdo	17,4

Suporte dianteiro LS Randon

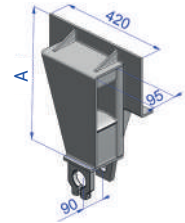

**Aplicação:**  
Suspensão cavalo  
mecânico Randon.

Código	Especificação	A	Peso
OL0275	Lado direito	535	27,3
OL0276	Lado esquerdo	535	27,3
OL0275A	Lado direito	475	22,9
OL0276A	Lado esquerdo	475	22,9

Suporte central LS Randon

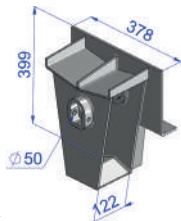

**Aplicação:**  
Suspensão cavalo  
mecânico Randon.

Código	Especificação	Peso
OL0277	Lado esquerdo	20,6
OL0278	Lado direito	20,6

Suporte traseiro LS Randon

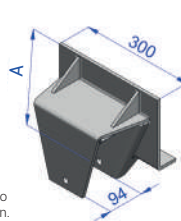

**Aplicação:**  
Suspensão cavalo  
mecânico Randon.

Código	Especificação	A	Peso
OL0279	-	275	14,5
OL0279A	-	245	11,9

Suporte traseiro LS Randon

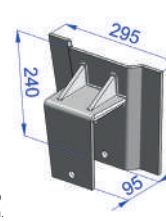

**Aplicação:**  
Suspensão cavalo  
mecânico Randon.

Código	Especificação	Peso
OL0263A	Lado direito	7,6
OL0264A	Lado esquerdo	7,6

Suporte central LS  
Randon/Volvo



**Aplicação:**  
Suspensão cavalo  
mecânico Randon.

Código	Especificação	Peso
OL0298	Lado direito	43,4
OL0299	Lado esquerdo	43,4

## Para semirreboque (SR)

Suporte dianteiro SR Suspensys  
2000

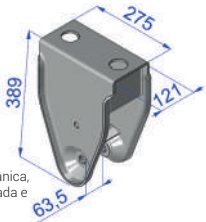

**Aplicação:**  
Suspensão mecânica,  
mecânica reforçada e  
Lub Free.

Código	Especificação	Peso
OL0201	Sem mancal	12,7

Suporte central SR Suspensys  
2000



**Aplicação:**  
Suspensão mecânica e  
mecânica reforçada.

Código	Especificação	Peso
OL0202	Com mancal soldado	13,9
OL0202SM	Sem mancal	12,4

Suporte traseiro SR Suspensys  
2000

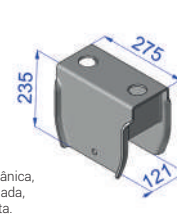

**Aplicação:**  
Suspensão mecânica,  
mecânica reforçada,  
Lub Free e nakata.

Código	Especificação	Peso
OL0203	-	9,4

Suporte central SR Suspensys  
2000 Lub Free

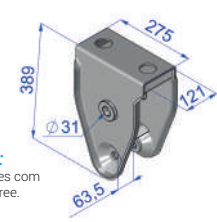

**Aplicação:**  
Para suspensões com  
balança Lub Free.

Código	Especificação	Peso
OL0204	-	13,2

Suporte guia Suspensão  
distanciada SR Suspensys 2000

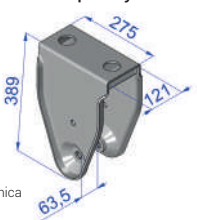

**Aplicação:**  
Suspensão mecânica  
distanciada.

Código	Especificação	Peso
OL0205	-	10,1

Suporte central SR suspensão  
distanciada

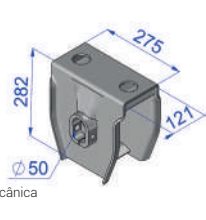

**Aplicação:**  
Suspensão mecânica  
distanciada.

Código	Especificação	Peso
OL0206	Com mancal soldado	10,1
OL0206SM	Sem mancal	9,1

Suporte central SR suspensão  
distanciada

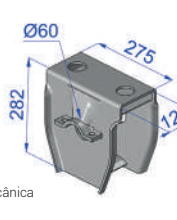

**Aplicação:**  
Suspensão mecânica  
distanciada.

Código	Especificação	Peso
OL0206A	Pino Ø60mm	11,3

Suporte guia dianteiro da  
suspensão distanciada SR  
Suspensys 2000 Lub Free

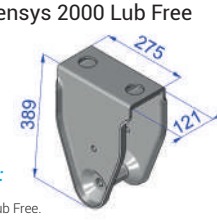

**Aplicação:**  
Suspensão  
distanciada Lub Free.

Código	Especificação	Peso
OL0207	-	10,1

Truck | NCM: 87089990 Carreta | NCM: 87169090

Suporte central Lub Free SR Suspensys 2000 distanciada

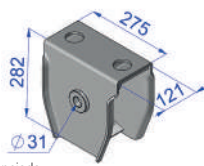

**Aplicação:**  
Suspensão distanciada Lub Free.

Código	Especificação	Peso
OL0208	-	10,9

Suporte guia traseiro suspensão distanciada SR Suspensys 2000 Lub Free

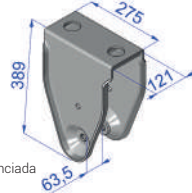

**Aplicação:**  
Suspensão distanciada Lub Free.

Código	Especificação	Peso
OL0209	-	12,5

Suporte dianteiro da suspensão rebaixada SR Suspensys 2000 carga tudo

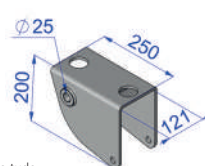

**Aplicação:**  
Prancha carga tudo.

Código	Especificação	Peso
OL0212	-	13,0

Suporte central da suspensão rebaixada SR Suspensys 2000 carga tudo

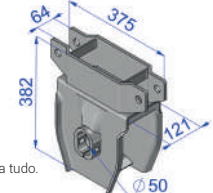

**Aplicação:**  
Prancha carga tudo.

Código	Especificação	Peso
OL0213	Com mancal soldado	17,0

Suporte traseiro da suspensão rebaixada SR Suspensys 2000 carga tudo

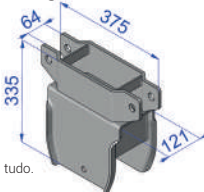

**Aplicação:**  
Prancha carga tudo.

Código	Especificação	Peso
OL0214	-	15,0

Suporte dianteiro SR Suspensys 99



**Aplicação:**  
Suspensão SR até 1999.

Código	Especificação	Peso
OL0215	-	13,4

Suporte central SR Suspensys 99

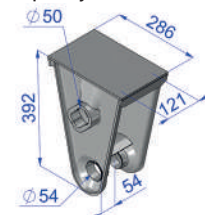

**Aplicação:**  
Suspensão SR até 1999.

Código	Especificação	Peso
OL0216	Com mancal soldado	12,2

Suporte central SR Suspensys 99

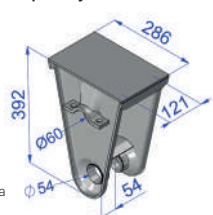

**Aplicação:**  
Prancha carga tudo.

Código	Especificação	Peso
OL0216A	Pino Ø60mm	12,8
OL0216B	Pino Ø60mm c/ mancal quadrado	13,9

Suporte traseiro SR Suspensys 99



**Aplicação:**  
Suspensão SR até 1999.

Código	Especificação	Peso
OL0217	-	8,0

Suporte guia dianteiro SR Randon suspensão distanciada

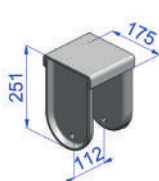

**Aplicação:**  
Suspensão carreta Randon.

Código	Especificação	Peso
OL0236	-	6,2

Suporte dianteiro / traseiro SR Randon

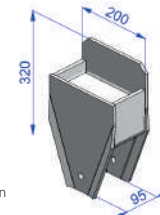

**Aplicação:**  
Carreta SR Randon antiga.

Código	Especificação	Peso
OL0390	-	10,0

## Para truck (TE)

Suporte dianteiro TE Suspensys 2000

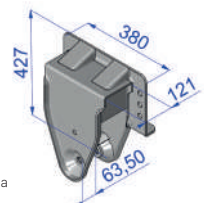

**Aplicação:**  
Truck linha média Ford, VW e VM.

Código	Especificação	Peso
OL0220	Lado direito	21,2
OL0221	Lado esquerdo	21,2

Suporte central TE Suspensys 2000

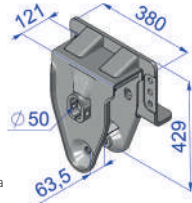

**Aplicação:**  
Truck linha média Ford, VW e VM.

Código	Especificação	Peso
OL0222	Com mancal	28,5
OL0222SM	Sem mancal	23,8

Suporte traseiro TE Suspensys 2000

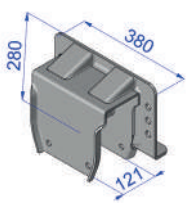

**Aplicação:**  
Truck linha média Ford, VW e VM.

Código	Especificação	Peso
OL0223	Lado direito	16,4
OL0224	Lado esquerdo	16,4

Suporte dianteiro TE Suspensys fundido

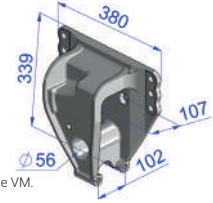

**Aplicação:**  
Truck Ford, VW e VM.

Código	Especificação	Peso
OL0230	Lado direito	17,6
OL0231	Lado esquerdo	17,6

Suporte central TE Suspensys fundido

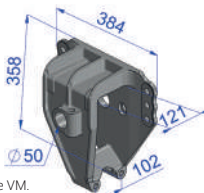

**Aplicação:**  
Truck Ford, VW e VM.

Código	Especificação	Peso
OL0232	Lado direito	18,9
OL0233	Lado esquerdo	18,9

Suporte traseiro TE Suspensys fundido

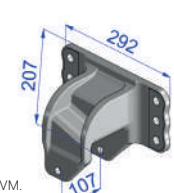

**Aplicação:**  
Truck Ford, VW e VM.

Código	Especificação	Peso
OL0234	Lado direito	7,0
OL0235	Lado esquerdo	7,0

Suporte dianteiro TE Atego Suspensys

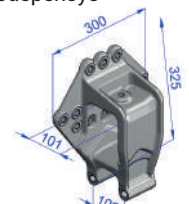

**Aplicação:**  
Suspensão MB Atego 2016.

Código	Especificação	Peso
OL0324	-	11,5

Suporte central TE Atego Suspensys

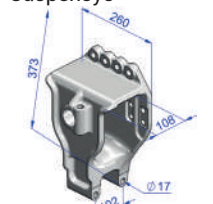

**Aplicação:**  
Suspensão MB Atego 2016.

Código	Especificação	Peso
OL0325	Lado direito	19,3
OL0326	Lado esquerdo	19,3



Suporte traseiro TE Atego Suspensys

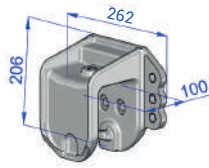

**Aplicação:**  
Suspensão MB Atego 2016.

Código	Especificação	Peso
OL0327	-	7,5

Suporte dianteiro TE Suspensys MB

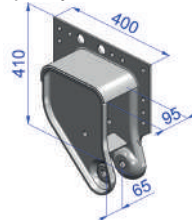

**Aplicação:**  
Truck MB 1620 / 1622 / 1720.

Código	Especificação	Peso
OL0240	Lado direito	18,7
OL0241	Lado esquerdo	18,7

Suporte central TE Suspensys MB

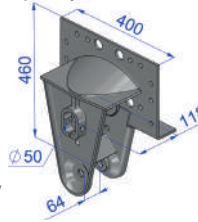

**Aplicação:**  
Truck MB 1620 / 1622 / 1720.

Código	Especificação	Peso
OL0242	-	19,7

Suporte traseiro TE Suspensys MB

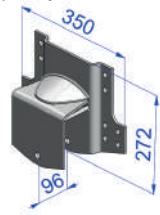

**Aplicação:**  
Truck MB 1620 / 1622 / 1720.

Código	Especificação	Peso
OL0243	Lado direito	7,7
OL0244	Lado esquerdo	7,7

Suporte dianteiro TE Suspensys MB

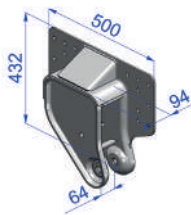

**Aplicação:**  
Truck MB Atego.

Código	Especificação	Peso
OL0245	Lado direito	20,6
OL0246	Lado esquerdo	20,6

Suporte central TE Suspensys MB

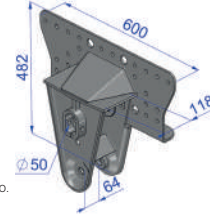

**Aplicação:**  
Truck MB Atego.

Código	Especificação	Peso
OL0247	-	23,7

Suporte traseiro TE Suspensys MB

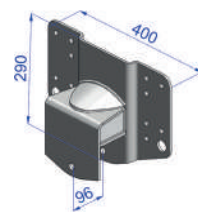

**Aplicação:**  
Truck MB Atego.

Código	Especificação	Peso
OL0248	Lado direito	10,5
OL0249	Lado esquerdo	10,5

Suporte dianteiro TE Randon

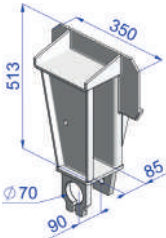

**Aplicação:**  
Suspensão Truck Randon.

Código	Especificação	Peso
OL0260	Lado direito	18,6
OL0261	Lado esquerdo	18,6

Suporte central TE Randon

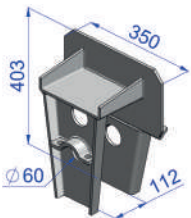

**Aplicação:**  
Suspensão Truck Randon.

Código	Especificação	Peso
OL0262	-	15,1

Suporte traseiro TE Randon

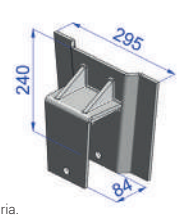

**Aplicação:**  
Suspensão Truck Randon / Rodoviária.

Código	Especificação	Peso
OL0263	Lado direito	7,5
OL0264	Lado esquerdo	7,5

Suporte central TE Randon

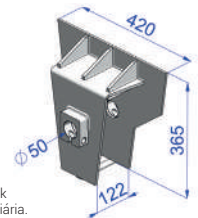

**Aplicação:**  
Suspensão Truck Randon / Rodoviária.

Código	Especificação	Peso
OL0255	Pino Ø50mm	13,9

Suporte central TE Randon modelo Rodoviária

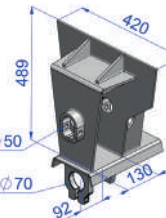

**Aplicação:**  
Suspensão Truck Randon.

Código	Especificação	Peso
OL0259	Pino Ø50mm	21,5

Suporte central TE Randon

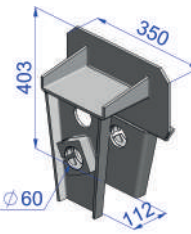

**Aplicação:**  
Suspensão Truck Randon.

Código	Especificação	Peso
OL0262A	Com mancal quadrado Ø60mm	16,4

Suporte traseiro TE Randon moderno

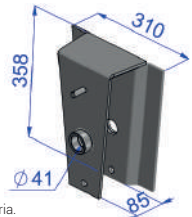

**Aplicação:**  
Suspensão Truck Randon / Rodoviária.

Código	Especificação	Peso
OL0257	-	15,7

Pino do suporte traseiro TE Randon

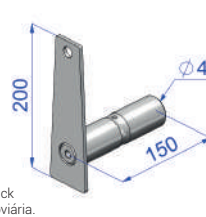

**Aplicação:**  
Suspensão Truck Randon / Rodoviária.

Código	Especificação	Peso
OL0257P	Ø40mm	1,7

Deslizante do suporte traseiro TE Randon



**Aplicação:**  
Suspensão Truck Randon / Rodoviária.

Código	Especificação	Peso
OL0257D	-	2,1

Suporte traseiro TE Randon

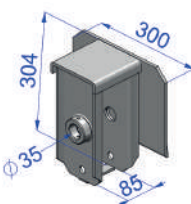

**Aplicação:**  
Suspensão Truck Randon.

Código	Especificação	Peso
OL0258	-	13,1

Pino do suporte traseiro TE Randon

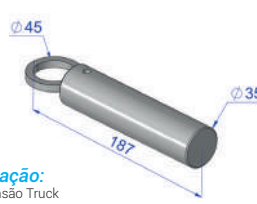

**Aplicação:**  
Suspensão Truck Randon.

Código	Especificação	Peso
OL0258P	Ø35mm	1,1

Deslizante do suporte traseiro TE Randon

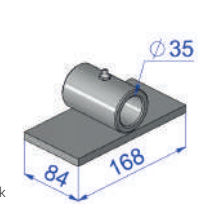

**Aplicação:**  
Suspensão Truck Randon.

Código	Especificação	Peso
OL0258D	-	1,8

Suporte dianteiro TE Rodoviária

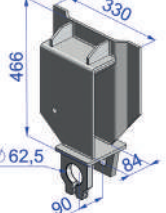

**Aplicação:**  
Suspensão Truck Rodoviária.

Código	Especificação	Peso
OL0265	Lado direito	12,8
OL0266	Lado esquerdo	12,8

Truck | NCM: 87089990 Carreta | NCM: 87169090

Suporte dianteiro TE Randon modelo Rodoviária

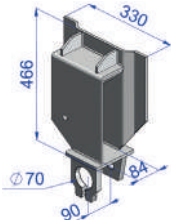

Aplicação:  
Suspensão Truck Randon.

Código	Especificação	Peso
OL0265A	Lado direito	16,2
OL0266A	Lado esquerdo	16,2

Suporte central TE Rodoviária

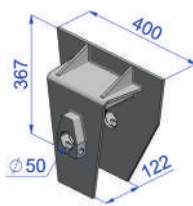

Aplicação:  
Suspensão Truck Rodoviária.

Código	Especificação	Peso
OL0267	-	22,0

Suporte central TE Rodoviária

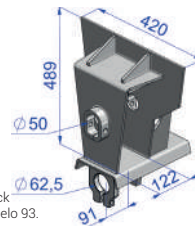

Aplicação:  
Suspensão Truck Rodoviária modelo 93.

Código	Especificação	Peso
OL0256	-	21,5

Suporte central TE Rodoviária Ø50mm com mancal

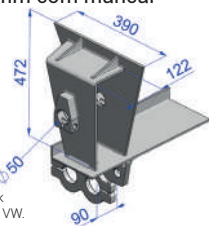

Aplicação:  
Suspensão Truck Rodoviária, Ford, VW.

Código	Especificação	Peso
OL0268	Lado esquerdo	24,5
OL0269	Lado direito	24,5

## Modelos Facchini Para semirreboque (SR)

Suporte dianteiro SR Facchini

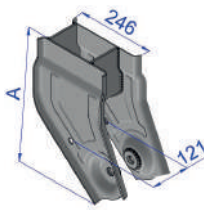

Aplicação:  
Suspensão Facchini 2015.

Código	Especificação	A	Peso
OL03106	Alto	403	10,3
OL03107	Standard	371	10,3

Suporte central SR Facchini para pino Ø51

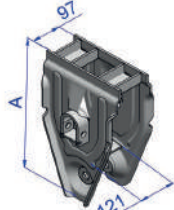

Aplicação:  
Suspensão Facchini 2015.

Código	Especificação	A	Peso
OL03111	Standard	402	24,6
OL03112	Alto	434	24,6

Suporte traseiro SR Facchini

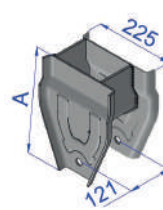

Aplicação:  
Suspensão Facchini 2015.

Código	Especificação	A	Peso
OL03108	Standard	252	7,2
OL03109	Alto	284	7,2

Suporte central SR Facchini para pino Ø51 suspensão distanciada

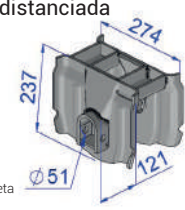

Aplicação:  
Suspensão Carreta Facchini 2015.

Código	Especificação	Peso
OL03110	-	9,4

Suporte dianteiro SR Facchini bucha cônica

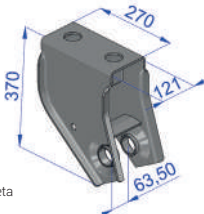

Aplicação:  
Suspensão Carreta Facchini.

Código	Especificação	Peso
OL0225	Para bucha cônica	13,8
OL0225A	P/ bucha silenciosa	13,8

Suporte central SR Facchini bucha cônica

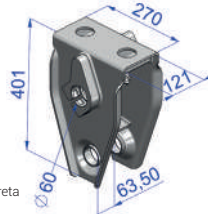

Aplicação:  
Suspensão Carreta Facchini.

Código	Especificação	Peso
OL0226	Para bucha cônica	16,2
OL0226A	P/ bucha silenciosa	16,6

Suporte central SR Facchini suspensão distanciada

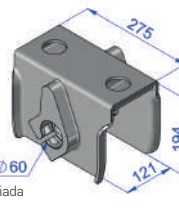

Aplicação:  
Suspensão distanciada carreta Facchini.

Código	Especificação	Peso
OL0226DT	Para pino Ø60mm	11,4

Suporte central SR Facchini alto

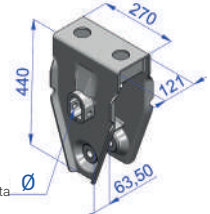

Aplicação:  
Suspensão carreta Facchini.

Código	Especificação	Peso
OL0227A	Ø50mm	16,5
OL0227B	Ø51mm	16,5

Suporte central SR Facchini

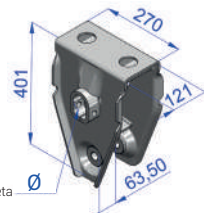

Aplicação:  
Suspensão carreta Facchini.

Código	Especificação	Peso
OL0228A	Ø50mm	14,5
OL0228B	Ø51mm	14,5

Suporte central SR Facchini suspensão distanciada



Aplicação:  
Suspensão distanciada carreta Facchini.

Código	Especificação	Peso
OL0228DT	Para pino Ø51mm	9,9

Suporte traseiro SR Facchini

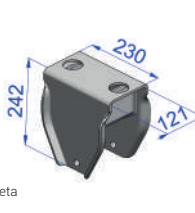

Aplicação:  
Suspensão carreta Facchini.

Código	Especificação	Peso
OL0229	-	6,2

Suporte dianteiro SR Facchini

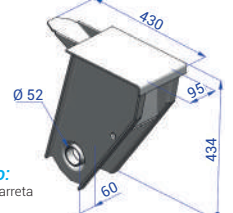

Aplicação:  
Suspensão carreta Facchini.

Código	Especificação	Peso
OL0397	-	18,5

Suporte central SR Facchini

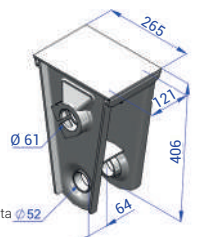

Aplicação:  
Suspensão carreta Facchini.

Código	Especificação	Peso
OL0398	Ø60mm	14,8

Suporte traseiro SR Facchini

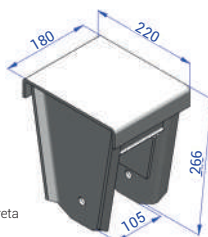

Aplicação:  
Suspensão carreta Facchini.

Código	Especificação	Peso
OL0399	-	10,7

## Para truck (TE)

Suporte central TE Facchini

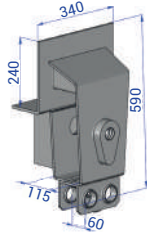

**Aplicação:**  
Suspensão truck  
Facchini.

Código	Especificação	Peso
OL0391	Ø60mm	31,4

Suporte Central SR Facchini Standard

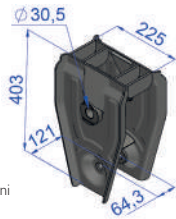

**Aplicação:**  
Suspensão Facchini  
2015 Lubfree.

Código	Especificação	Peso
OL03120	Standard	11,2

Modelos Guerra  
Para cavalo mecânico (LS)

Suporte dianteiro LS Guerra

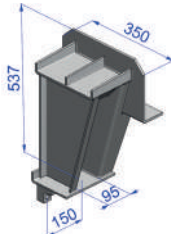

**Aplicação:**  
Suspensão cavalo  
mecânico Guerra.

Código	Especificação	Peso
OL0280	Lado direito	24,8
OL0281	Lado esquerdo	24,8

Suporte central LS Guerra

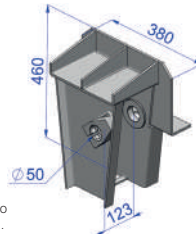

**Aplicação:**  
Suspensão cavalo  
mecânico Guerra.

Código	Especificação	Peso
OL0282	Lado direito	23,6
OL0283	Lado esquerdo	23,6

Suporte traseiro LS Guerra

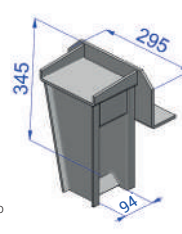

**Aplicação:**  
Suspensão cavalo  
mecânico Guerra.

Código	Especificação	Peso
OL0284	Lado direito	13,3
OL0285	Lado esquerdo	13,3

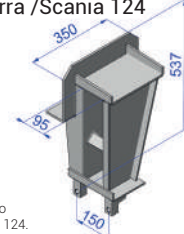
Suporte dianteiro LS  
Guerra /Scania 124

**Aplicação:**  
Suspensão cavalo  
mecânico Scania 124.

Código	Especificação	Peso
OL0286	Lado direito	24,2
OL0287	Lado esquerdo	24,2

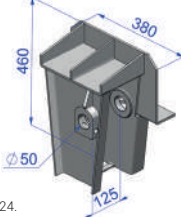
Suporte central LS  
Guerra /Scania 124

**Aplicação:**  
Suspensão cavalo  
mecânico Scania 124.

Código	Especificação	Peso
OL0288	Lado direito	23,7
OL0289	Lado esquerdo	23,7

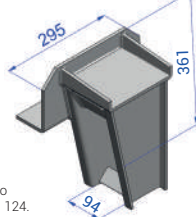
Suporte traseiro LS  
Guerra /Scania 124

**Aplicação:**  
Suspensão cavalo  
mecânico Scania 124.

Código	Especificação	Peso
OL0290	Lado direito	15,3
OL0291	Lado esquerdo	15,3

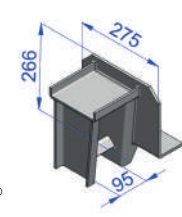
Suporte dianteiro LS  
Guerra /Volvo

**Aplicação:**  
Suspensão cavalo  
mecânico Volvo.

Código	Especificação	Peso
OL0292	Lado direito	11,2
OL0293	Lado esquerdo	11,2

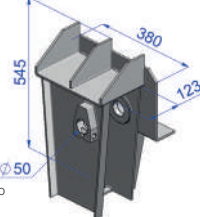
Suporte central LS  
Guerra /Volvo

**Aplicação:**  
Suspensão cavalo  
mecânico Volvo.

Código	Especificação	Peso
OL0294	Lado direito	26,9
OL0295	Lado esquerdo	26,9

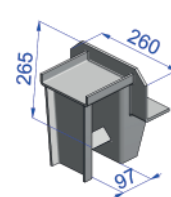
Suporte traseiro LS  
Guerra / Volvo

**Aplicação:**  
Suspensão cavalo  
mecânico Volvo.

Código	Especificação	Peso
OL0296	Lado direito	10,4
OL0297	Lado esquerdo	10,4

Suporte dianteiro LS Guerra MB

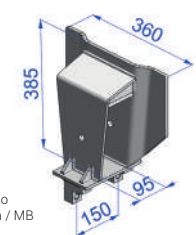

**Aplicação:**  
Suspensão cavalo  
mecânico Guerra / MB  
1935 - 1939.

Código	Especificação	Peso
OL0338	Lado direito	16,0
OL0339	Lado esquerdo	16,0

Suporte central LS Guerra MB

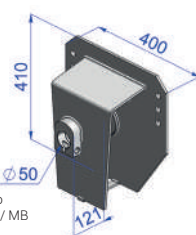

**Aplicação:**  
Suspensão cavalo  
mecânico Guerra / MB  
1935 - 1939.

Código	Especificação	Peso
OL0340	Lado direito	19,0
OL0341	Lado esquerdo	19,0

Suporte traseiro LS Guerra MB

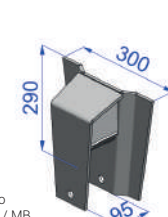

**Aplicação:**  
Suspensão cavalo  
mecânico Guerra / MB  
1935 - 1938.

Código	Especificação	Peso
OL0336	Lado direito	9,7
OL0337	Lado esquerdo	9,7

## Para semirreboque (SR)

Suporte dianteiro bitrem Guerra

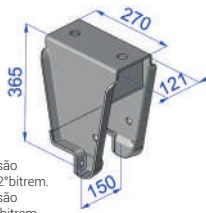

**Aplicação:**

OL0300: Suspensão carreta Guerra e 2º bitrem.  
OL0303: Suspensão carreta Guerra 1º bitrem.

Código	Especificação	Peso
OL0300	-	12,5
OL0303	-	12,5

Suporte central bitrem Guerra

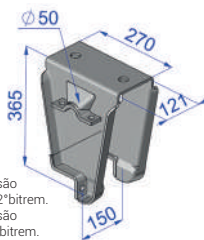

**Aplicação:**

OL0301: Suspensão carreta Guerra e 2º bitrem.  
OL0304: Suspensão carreta Guerra 1º bitrem.

Código	Especificação	Peso
OL0301	-	11,4
OL0304	-	11,4

Suporte traseiro bitrem Guerra

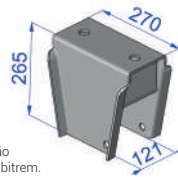

**Aplicação:**

OL0302: Suspensão carreta Guerra e 2º bitrem.  
OL0305: Suspensão carreta Guerra 1º bitrem.

Código	Especificação	Peso
OL0302	-	9,6
OL0305	-	9,6

Suporte dianteiro SR Guerra

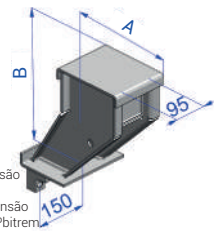

**Aplicação:**

OL0306: Suspensão carreta Guerra.  
OL0306A: Suspensão carreta Guerra 1º bitrem.

Código	A	B	Peso
OL0306	313	380	12,2
OL0306A	285	330	12,2

Suporte central SR Guerra

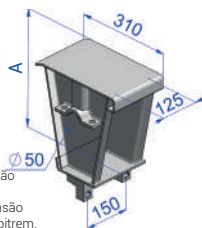

**Aplicação:**

OL0307: Suspensão carreta Guerra.  
OL0307A: Suspensão carreta Guerra 1º bitrem.

Código	A	Peso
OL0307	377	15,0
OL0307A	358	14,3

Suporte traseiro SR Guerra

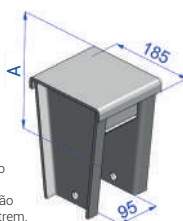

**Aplicação:**

OL0308: Suspensão carreta Guerra.  
OL0308A: Suspensão carreta Guerra 1º bitrem.

Código	A	Peso
OL0308	251	8,1
OL0308A	212	6,9

## Para truck (TE)

Suporte dianteiro TE Guerra após 1993

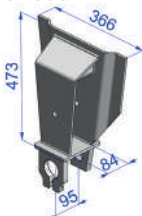

**Aplicação:**

Truck Guerra após 1993.

Código	Especificação	Peso
OL0310	-	12,5

Suporte central TE Guerra após 1993

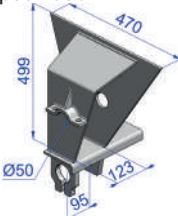

**Aplicação:**

Truck Guerra após 1993.

Código	Especificação	Peso
OL0311	Lado direito	11,4
OL0312	Lado esquerdo	11,4

Suporte traseiro TE Guerra após 1993

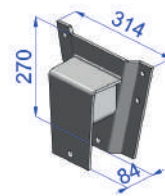

**Aplicação:**

Truck Guerra após 1993.

Código	Especificação	Peso
OL0313	-	9,6

Suporte dianteiro TE Guerra.

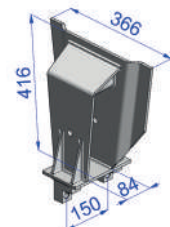

**Aplicação:**

Truck Guerra Nakata.

Código	Especificação	Peso
OL0314	Lado direito	12,5
OL0315	Lado esquerdo	12,5

Suporte central TE Guerra

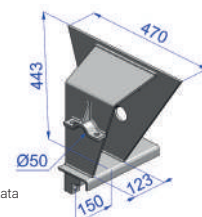

**Aplicação:**

Truck Guerra Nakata

Código	Especificação	Peso
OL0316	Lado direito	11,4
OL0317	Lado esquerdo	11,4

Suporte dianteiro TE Guerra até 1993.

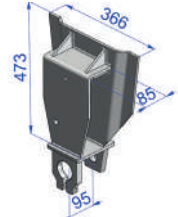

**Aplicação:**

Suspensão Truck Guerra até 1993.

Código	Especificação	Peso
OL0318	Lado direito	15,3
OL0319	Lado esquerdo	15,3

Suporte central TE Guerra até 1993.

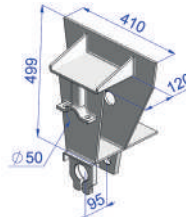

**Aplicação:**

Suspensão Truck Guerra até 1993.

Código	Especificação	Peso
OL0320	Lado direito	17,7
OL0321	Lado esquerdo	17,7

Suporte traseiro TE Guerra até 1993

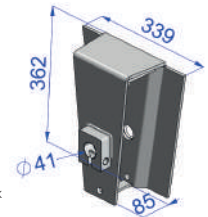

**Aplicação:**

Suspensão truck Guerra até 1993.

Código	Especificação	Peso
OL0322	-	13,0



Deslizante do suporte traseiro TE Guerra

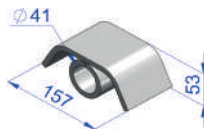

**Aplicação:**  
Suspensão truck Guerra.

Código	Especificação	Peso
OL0322D	-	-

Pino do suporte traseiro TE Guerra

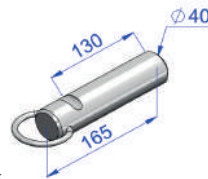

**Aplicação:**  
Suspensão truck Guerra.

Código	Especificação	Peso
OL0322P	-	-

Suporte traseiro TE Guerra



**Aplicação:**  
Suspensão truck Guerra.

Código	Especificação	Peso
OL0323	-	10,9

Deslizante do suporte traseiro TE Guerra

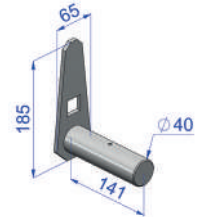

**Aplicação:**  
Suspensão truck Guerra.

Código	Especificação	Peso
OL0323P	Ø40mm.	2,2

Deslizante do suporte traseiro TE Guerra

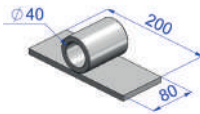

**Aplicação:**  
Suspensão truck Guerra.

Código	Especificação	Peso
OL0323D	-	2,2

## Modelos Noma Para semirreboque (SR)

Suporte dianteiro SR Noma 2012

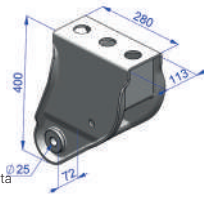

**Aplicação:**  
Suspensão carreta Noma / Fênix.

Código	Especificação	Peso
OL0382	-	14,5

Suporte central SR Noma 2012

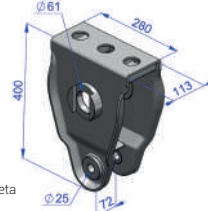

**Aplicação:**  
Suspensão carreta Noma / Fênix.

Código	Especificação	Peso
OL0383	-	14,6

Suporte traseiro SR Noma 2012

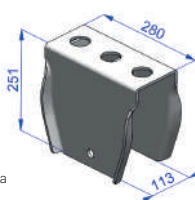

**Aplicação:**  
Suspensão carreta Noma / Fênix.

Código	Especificação	Peso
OL0384	-	10,1

Suporte dianteiro SR Noma 2005 / 2012

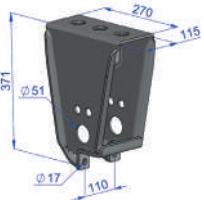

**Aplicação:**  
Suspensão carreta Noma.

Código	Especificação	Peso
OL03101	-	11,8

Suporte central SR Noma 2007 / 2012

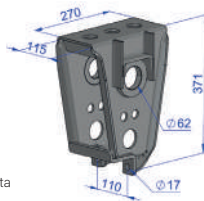

**Aplicação:**  
Suspensão carreta Noma.

Código	Especificação	Peso
OL03102	Lado direito	12,8
OL03103	Lado esquerdo	12,8

Suporte traseiro SR Noma 2007 / 2012

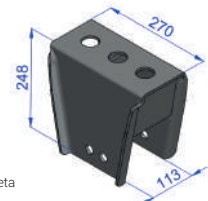

**Aplicação:**  
Suspensão carreta Noma.

Código	Especificação	Peso
OL03104	-	9,8

Suporte central SR Noma 2005 / 2007

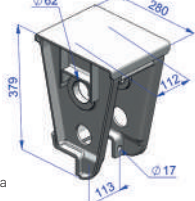

**Aplicação:**  
Suspensão carreta Noma.

Código	Especificação	Peso
OL0378	Lado direito	16,8
OL0379	Lado esquerdo	16,8

Suporte dianteiro SR Noma

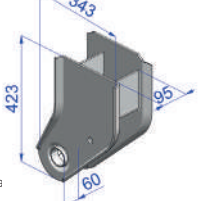

**Aplicação:**  
Suspensão carreta SR Noma.

Código	Especificação	Peso
OL0250	Lado direito	13,3
OL0251	Lado esquerdo	13,3

Suporte central SR Noma

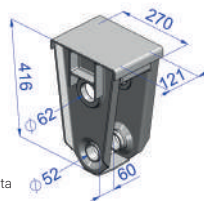

**Aplicação:**  
Suspensão carreta Noma.

Código	Especificação	Peso
OL0252	Ø61,3mm	16,3

Suporte traseiro SR Noma moderno

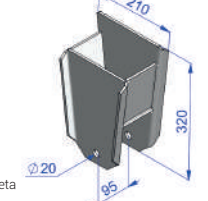

**Aplicação:**  
Suspensão carreta Noma.

Código	Especificação	Peso
OL0253	Lado direito	8,0
OL0254	Lado esquerdo	8,0

Suporte dianteiro / traseiro SR Noma moderno

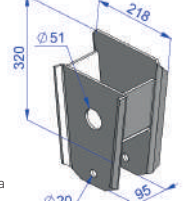

**Aplicação:**  
Suspensão carreta Noma.

Código	Especificação	Peso
OL0375	-	8,4

Truck | NCM: 87089990 Carreta | NCM: 87169090

## Para truck (TE)

Suporte dianteiro TE Noma

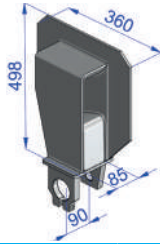

Aplicação:  
Suspensão Truck  
Noma.

Código	Especificação	Peso
OL0392	Lado direito	21,1
OL0393	Lado esquerdo	21,1

Suporte central TE Noma

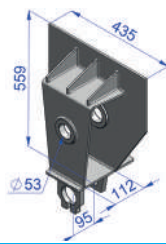

Aplicação:  
Suspensão Truck  
Noma.

Código	Especificação	Peso
OL0394	Ø53mm	21,7

Suporte traseiro TE Noma

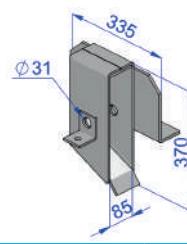

Aplicação:  
Suspensão Truck  
Noma.

Código	Especificação	Peso
OL0395	Lado direito	15,2
OL0396	Lado esquerdo	15,2

Deslizante do suporte traseiro TE Noma

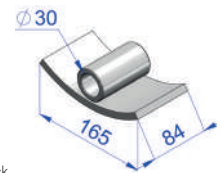

Aplicação:  
Suspensão truck  
Noma.

Código	Especificação	Peso
OL0395D	-	1,6

Pino do suporte traseiro TE Noma

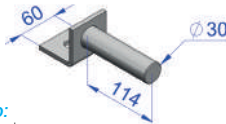

Aplicação:  
Suspensão truck  
Noma.

Código	Especificação	Peso
OL0395P	-	0,9

## Modelos Schiffer Para semirreboque (SR)

Suporte dianteiro SR Schiffer 2003

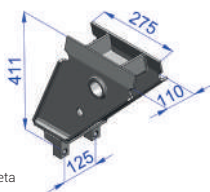

Aplicação:  
Suspensão carreta  
Schiffer.

Código	Especificação	Peso
OL0355	-	14,1

Suporte central SR Schiffer 2003

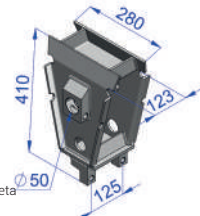

Aplicação:  
Suspensão carreta  
Schiffer.

Código	Especificação	Peso
OL0356	-	14,9

Suporte traseiro SR Schiffer 2003

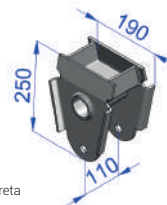

Aplicação:  
Suspensão carreta  
Schiffer.

Código	Especificação	Peso
OL0357	-	6,2

## Modelos KLL Para cavalo mecânico (LS)

Suporte central

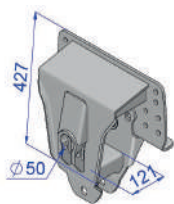

Aplicação:  
Iveco Stralis.

Código	Especificação	Peso
OL03113	Lado direito / esquerdo	19,6

Suporte traseiro

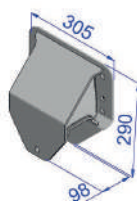

Aplicação:  
Iveco Stralis.

Código	Especificação	Peso
OL03114	Lado direito / esquerdo	8,9

Suporte dianteiro

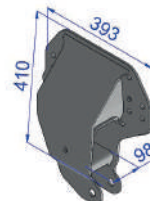

Aplicação:  
Iveco Stralis.

Código	Especificação	Peso
OL03115	Lado esquerdo	12,1
OL03116	Lado direito	12,1

## Para truck (TE)

Suporte dianteiro TE Atego KLL

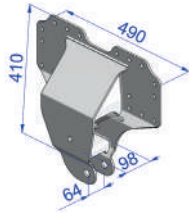

**Aplicação:**  
Truck Atego KLL.

Código	Especificação	Peso
OL0330	Lado direito	12,8
OL0331	Lado esquerdo	12,8

Suporte central TE Atego KLL

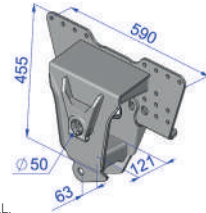

**Aplicação:**  
Truck Atego KLL.

Código	Especificação	Peso
OL0332	Lado direito	22,0
OL0333	Lado esquerdo	22,0

Suporte traseiro TE Atego KLL

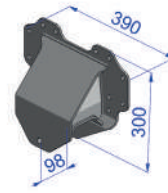

**Aplicação:**  
Truck Atego KLL.

Código	Especificação	Peso
OL0334	Lado direito	9,2
OL0335	Lado esquerdo	9,2

Modelos Galego  
Para truck (TE)

Suporte dianteiro TE Galego

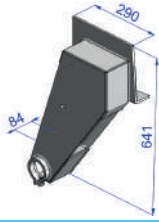

**Aplicação:**  
Suspensão truck  
Galego 1113/1313.

Código	Especificação	Peso
OL0365	Lado direito	25,7
OL0366	Lado esquerdo	25,7

Suporte central TE Galego

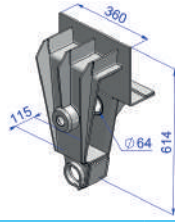

**Aplicação:**  
Suspensão truck  
Galego.

Código	Especificação	Peso
OL0367	Lado direito	31,9
OL0368	Lado esquerdo	31,9

Suporte traseiro TE Galego

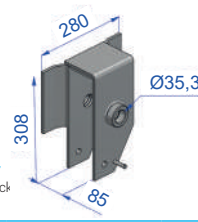

**Aplicação:**  
Suspensão truck  
Galego.

Código	Especificação	Peso
OL0369	Lado direito	9,9
OL0370	Lado esquerdo	9,9

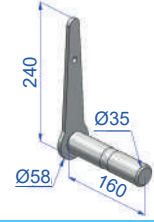
Pino do suporte traseiro TE  
Galego

**Aplicação:**  
Suspensão truck  
Galego.

Código	Especificação	Peso
OL0369P	Ø35mm	1,4

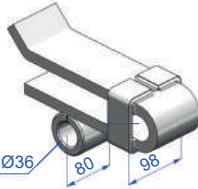
Deslizante do suporte traseiro  
TE Galego

**Aplicação:**  
Suspensão truck  
Galego.

Código	Especificação	Peso
OL0369D	-	7,4

Modelos Rosseti  
Para semirreboque (SR)

Suporte dianteiro SR Rosseti

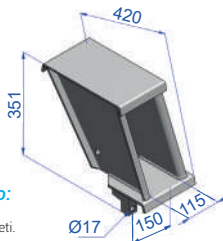

**Aplicação:**  
Suspensão  
carreta Rosseti.

Código	Especificação	Peso
OL0385	-	16,4

Suporte central SR Rosseti

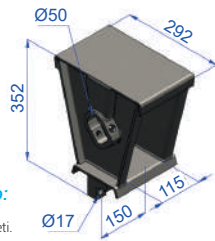

**Aplicação:**  
Suspensão  
carreta Rosseti.

Código	Especificação	Peso
OL0386	Ø50mm	16,5

Suporte traseiro SR Rosseti

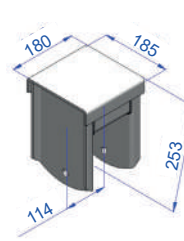

**Aplicação:**  
Suspensão  
carreta Rosseti.

Código	Especificação	Peso
OL03117	-	9,3

## Modelos Miril Para truck (TE)

Suporte dianteiro TE Miril

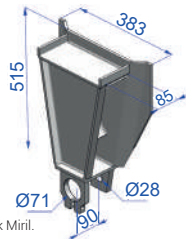

Aplicação:  
Suspensão truck Miril.

Código	Especificação	Peso
OL0371	-	20,9

Suporte central TE Miril

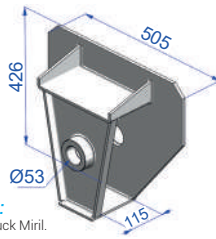

Aplicação:  
Suspensão truck Miril.

Código	Especificação	Peso
OL0372	-	23,7

Suporte traseiro TE Miril

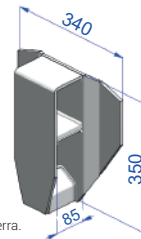

Aplicação:  
Suspensão truck Guerra.

Código	Especificação	Peso
OL0373	Lado direito	11,3
OL0374	Lado esquerdo	11,3

## Modelos Iderol Para truck (TE)

Suporte dianteiro TE Iderol

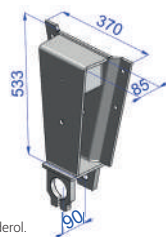

Aplicação:  
Suspensão truck Iderol.

Código	Especificação	Peso
OL0360	-	20,3

Suporte central TE Iderol Ø60mm

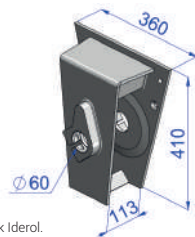

Aplicação:  
Suspensão truck Iderol.

Código	Especificação	Peso
OL0361	Lado direito	19,2
OL0362	Lado esquerdo	19,2

Suporte traseiro TE Iderol

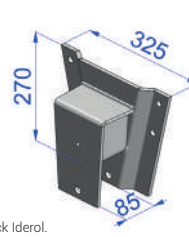

Aplicação:  
Suspensão truck Iderol.

Código	Especificação	Peso
OL0363	-	9,9

Pino do suporte traseiro TE Iderol



Aplicação:  
Suspensão truck Iderol.

Código	Especificação	Peso
OL0363P	Ø41,5mm	1,6

Deslizante do suporte traseiro TE Iderol

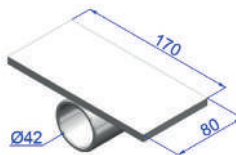

Aplicação:  
Suspensão truck Iderol.

Código	Especificação	Peso
OL0363D	Ø42mm	1,7

## Modelos Olivo Para truck leve (VUC) | Mola 70mm

Suporte dianteiro truck linha leve Olivo

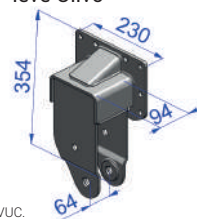

Aplicação:  
Suspensão 3/4 VUC.

Código	Especificação	Peso
OL0350	Lado direito	8,5
OL0351	Lado esquerdo	8,5

Suporte central truck linha leve Olivo

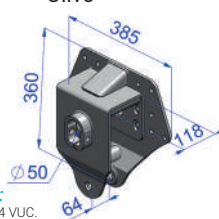

Aplicação:  
Suspensão 3/4 VUC.

Código	Especificação	Peso
OL0352	Lado direito	14,3
OL0353	Lado esquerdo	14,3

Suporte traseiro truck linha leve Olivo

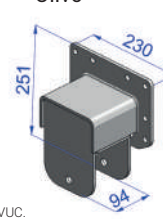

Aplicação:  
Suspensão 3/4 VUC.

Código	Especificação	Peso
OL0354	-	7,2



## Para truck leve (VUC) | Mola 80mm

Suporte dianteiro Olivo

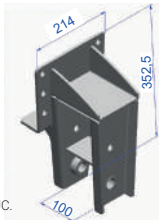

**Aplicação:**  
Suspensão 3/4 VUC.

Código	Peso
OL3121	12,8

Suporte central Olivo

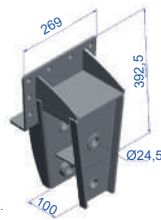

**Aplicação:**  
Suspensão 3/4 VUC.

Código	Peso
OL03119	12,8

Suporte traseiro Olivo

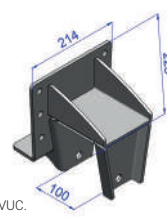

**Aplicação:**  
Suspensão 3/4 VUC.

Código	Peso
OL03118	6,7

## Modelos Librelato Para semirreboque (SR)

Suporte dianteiro SR Librelato

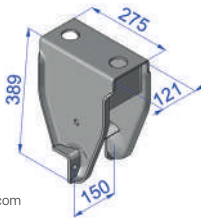

**Aplicação:**  
Suspensão SR com braços Nakata.

Código	Especificação	Peso
OL0210	-	12,8

Suporte central SR Librelato

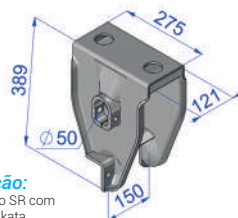

**Aplicação:**  
Suspensão SR com braços Nakata.

Código	Especificação	Peso
OL0211	Com mancal soldado	13,5
OL0211SM	Sem mancal	12,1

Suporte central Librelato

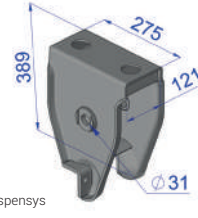

**Aplicação:**  
Suspensão Suspensys 2000 (Nakata).

Código	Especificação	Peso
OL0211LD	Lado direito	12,9
OL0211LE	Lado esquerdo	12,9

Suporte dianteiro SR 99

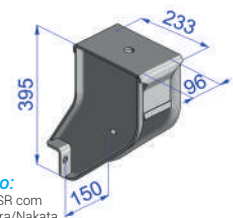

**Aplicação:**  
Suspensão SR com braços Guerra/Nakata.

Código	Especificação	Peso
OL0218	-	13,2

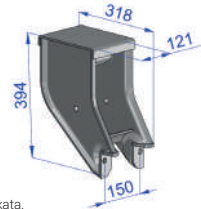
Suporte dianteiro curvo SR 99  
para esfrega móvel

**Aplicação:**  
Suspensão SR 99/2000 Nakata.

Código	Especificação	Peso
OL0218A	-	14,0

Suporte central SR 99 Librelato

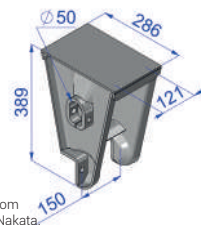

**Aplicação:**  
Suspensão SR com braços Guerra /Nakata.

Código	Especificação	Peso
OL0219	Com mancal soldado	12,0

## Modelos Pastre Para truck (TE)

Suporte dianteiro TE Pastre

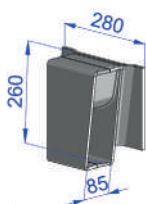

**Aplicação:**  
Suspensão truck Pastre.

Código	Especificação	Peso
OL0342	Lado direito	13,1
OL0343	Lado esquerdo	13,1

Suporte central TE Pastre

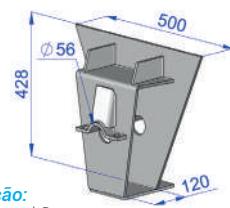

**Aplicação:**  
Suspensão truck Pastre.

Código	Especificação	Peso
OL0344	-	18,2

Suporte traseiro TE Pastre



**Aplicação:**  
Suspensão truck Pastre.

Código	Especificação	Peso
OL0345	Lado direito	14,3
OL0346	Lado esquerdo	14,3

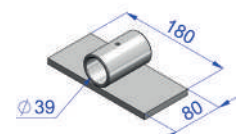
Deslizante suporte traseiro  
TE Pastre

**Aplicação:**  
Suspensão truck Pastre.

Código	Especificação	Peso
OL0345D	-	1,5

## Modelos Suspensys / Randon / Rodoviária

**Braço tensor fixo 480mm Suspensys 2000**



**Aplicação:**  
Suspensões Suspensys 2000 SR, SR reforçada, LubFree 2007, LubFree moderna, distanciada mecânica, LubFree, carga tudo, truck médio (Ford/VW), truck pesado - cavalo mecânico (Volvo/Scania).

Código	Especificação	Peso
OL0401	Com bucha	6,6
OL0401SB	Sem bucha	5,6

**Braço tensor regulável 480mm Suspensys 2000**



**Aplicação:**  
Suspensões Suspensys 2000 SR, SR reforçada, LubFree 2007, LubFree moderna, distanciada mecânica, LubFree, carga tudo, truck médio (Ford/VW), truck pesado - cavalo mecânico (Volvo/Scania).

Código	Especificação	Peso
OL0402	Com bucha e parafuso	4,4
OL0402SB	Sem bucha e parafuso	3,4

**Braço tensor fixo 535mm Suspensys 2000**



**Aplicação:**  
Suspensão distanciada LubFree / MB1620 Atego.

Código	Especificação	Peso
OL0403	Com bucha	4,7
OL0403SB	Sem bucha	3,8

**Braço tensor regulável 535mm Suspensys 2000**



**Aplicação:**  
Suspensão distanciada LubFree 535mm / MB1620 Atego.

Código	Especificação	Peso
OL0404	Com bucha e parafuso	6,4
OL0404SB	Sem bucha e parafuso	5,5

**Braço tensor fixo 420mm Suspensys 2000**



**Aplicação:**  
Suspensão distanciada mecânica e suspensão carga tudo.

Código	Especificação	Peso
OL0405	Com bucha	4,0
OL0405SB	Sem bucha	3,0

**Braço tensor regulável 420mm Suspensys 2000**

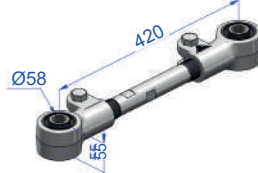

**Aplicação:**  
Suspensão distanciada mecânica e suspensão carga tudo.

Código	Especificação	Peso
OL0406	Com bucha e parafuso	5,9
OL0406SB	Sem bucha e parafuso	5,0

**Braço tensor fixo 300mm Suspensys 2000**



**Aplicação:**  
Suspensão rebaixada carga tudo.

Código	Especificação	Peso
OL0407	Com bucha	3,0
OL0407SB	Sem bucha	2,2

**Braço tensor regulável 300mm Suspensys 2000**

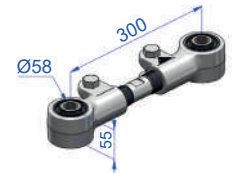

**Aplicação:**  
Suspensão rebaixada carga tudo.

Código	Especificação	Peso
OL0408	Com bucha e parafuso	5,4
OL0408SB	Sem bucha e parafuso	4,4

**Braço tensor fixo 370mm Suspensys 2000**



**Aplicação:**  
Truck linha leve 3/4 VUC.

Código	Especificação	Peso
OL0409	Com bucha	3,6
OL0409SB	Sem bucha	2,7

**Braço tensor regulável 370mm Suspensys 2000**

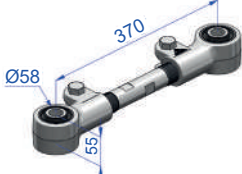

**Aplicação:**  
Truck linha leve 3/4 VUC.

Código	Especificação	Peso
OL0410	Com bucha e parafuso	7,2
OL0410SB	Sem bucha e parafuso	6,1

**Braço tensor fixo 500mm Suspensys 2000**

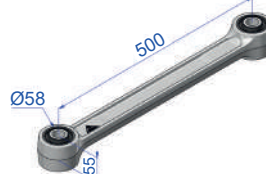

**Aplicação:**  
Axor.

Código	Especificação	Peso
OL0411	Com bucha	3,6
OL0411SB	Sem bucha	2,7

**Braço tensor regulável 500mm Suspensys 2000**

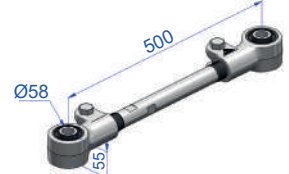

**Aplicação:**  
Axor.

Código	Especificação	Peso
OL0412	Com bucha e parafuso	7,2
OL0412SB	Sem bucha e parafuso	6,1

**Braço tensor fixo 480mm Suspensys 99**



**Aplicação:**  
Suspensão SR até 1999.

Código	Especificação	Peso
OL0413	Com bucha cônica	4,6
OL0413SB	Sem bucha cônica	3,4

**Braço tensor regulável 480mm Suspensys 99**

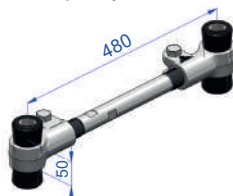

**Aplicação:**  
Suspensão SR até 1999.

Código	Especificação	Peso
OL0414	Com bucha cônica e parafuso	7,0
OL0414SB	Sem bucha cônica e parafuso	5,6

**Braço tensor fixo Ø58 Suspensão Randon - sem bucha**

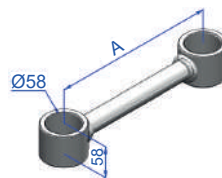

**Aplicação:**  
Suspensão Randon.

Código	Ref.	A	Peso
OL0518	1921	480mm	4,2
OL0519	1921-A	300mm	3,0
OL0520	1921-B	370mm	3,5
OL0529	1921-C	420mm	4,2
OL0533	1921-E	530mm	3,0
OL0534	1921-F	500mm	3,5

**Braço tensor regulável Ø62mm rosca 1 5/16" rodoviária - sem bucha**

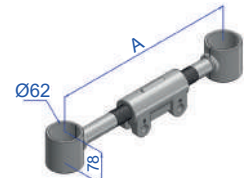

**Aplicação:**  
Suspensão Rodoviária.

Código	Ref.	A	Peso
OL04117	1920	550mm	6,8
OL04118	1920-A	640mm	7,4
OL04119	1920-B	700mm	7,8
OL04120	1920-C	830mm	8,6
OL04121	1920-D	450mm	6,2
OL04122	1920-E	590mm	7,1
OL04123	1920-F	750mm	8,1
OL04124	1920-G	800mm	8,4

**Braço tensor regulável Ø71mm rosca 1 1/2" Randon - sem bucha**

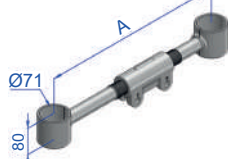

**Aplicação:**  
Suspensão Randon.

Código	Ref.	A	Peso
OL05200	1923	550mm	7,8
OL05201	1923-A	640mm	8,4
OL05202	1923-B	700mm	8,4
OL05204	1923-D	440mm	9,6
OL05205	1923-E	590mm	8,1
OL05206	1923-F	750mm	8,1
OL05207	1923-G	320mm	6,0

**Braço tensor fixo 480mm**



**Aplicação:**  
Suspensão fundida VW / VM.

Código	Especificação	Peso
OL0415	Com bucha	3,6

**Braço tensor regulável 480mm**



**Aplicação:**  
Suspensão fundida VW / VM.

Código	Especificação	Peso
OL0418	Com bucha e parafuso	7,2

**Braço tensor fixo 480mm TE Ford**



**Aplicação:**  
Suspensão fundida Ford.

Código	Especificação	Peso
OL0417	Com bucha	3,6
OL0417SB	Sem bucha	2,7

**Braço tensor regulável 480mm TE Ford**

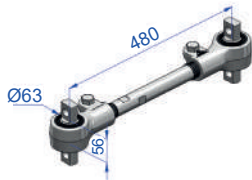

**Aplicação:**  
Suspensão fundida Ford.

Código	Especificação	Peso
OL0420	Com bucha e parafuso	7,2
OL0420SB	Sem bucha e parafuso	6,1

**Braço tensor fixo 440mm TE MB Atego 2016**

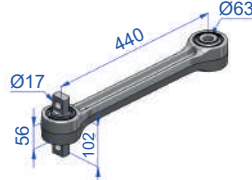

**Aplicação:**  
Suspensão MB Atego 2016.

Código	Especificação	Peso
OL0424	Com bucha e parafuso	5,5
OL0424SB	Sem bucha e parafuso	3,8

**Braço tensor regulável 440mm TE MB Atego 2016**

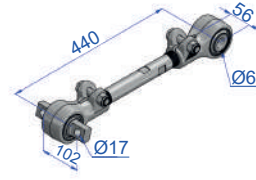

**Aplicação:**  
Suspensão MB Atego 2016.

Código	Especificação	Peso
OL0425	Com bucha e parafuso	7,5
OL0425SB	Sem bucha e parafuso	5,4

**Braço Tensor regulável Ø58 460mm rosca 1 9/16" Randon - sem bucha**



**Aplicação:**  
Suspensão Randon.

Código	Especificação	Peso
OL0439	Sem bucha	5,4

**Braço tensor fixo Ø70mm Randon - sem bucha**

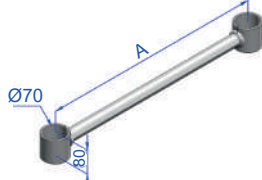

**Aplicação:**  
Suspensão truck Randon.

Código	Especificação	A	Peso
OL0451	Dianteiro	750	9,0
OL0453	Traseiro	650	8,6

**Braço tensor regulável Ø70mm Randon - sem bucha e parafuso**

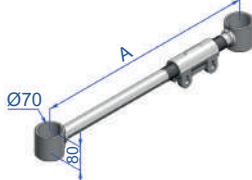

**Aplicação:**  
Suspensão truck Randon.

Código	Especificação	A	Peso
OL0452	Dianteiro	750	11,6
OL0454	Traseiro	650	11,2

**Braço tensor fixo Ø61mm Rodoviária - sem bucha**

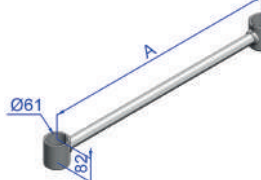

**Aplicação:**  
Suspensão truck Rodoviária.

Código	Especificação	A	Peso
OL0461	Dianteiro	830	6,8
OL0463	Traseiro	630	5,6
OL0469	Dianteiro	645	-
OL0471	Traseiro	556	-

**Braço tensor regulável Ø61mm Rodoviária - sem bucha e parafuso**



**Aplicação:**  
Suspensão truck Rodoviária.

Código	Especificação	A	Peso
OL0462	Dianteiro	830	9,6
OL0464	Traseiro	630	8,2
OL0470	Dianteiro	645	-
OL0472	Traseiro	556	-

## Luvas, Ponteiros, Olhais, Varões e Hastes

**Luva rosca M34 Ø58 do braço tensor regulável Suspensys 2000**



**Aplicação:**  
Braço tensor regulável Suspensys 2000.

Código	Especificação	Peso
OL0440	Luva direita	1,4
OL0441	Luva esquerda	1,4

**Luva rosca M34 Ø63 do braço tensor regulável suspensão fundida**



**Aplicação:**  
Braço tensor regulável TE VW / VM / Ford.

Código	Especificação	Peso
OL0442	Luva direita	1,5
OL0443	Luva esquerda	1,5

**Luva rosca M34 cônica do braço tensor regulável Suspensys 99**



**Aplicação:**  
Braço tensor regulável Suspensys 99.

Código	Especificação	Peso
OL0444	Luva direita	1,6
OL0445	Luva esquerda	1,6

**Luva do braço tensor regulável Randon**



**Aplicação:**  
Suspensão truck Randon.

Código	Especificação	Peso
OL0458	Rosca 1 9/16" 8FPP	2,8

Truck | NCM: 87089990 Carreta | NCM: 87169090

Luva do braço tensor regulável Rodoviária



**Aplicação:**  
Braço truck Rodoviária.

Código	Especificação	Peso
OL0468	Rosca 1 5/16" 10FPP	2,2

Luva modelo "U" braço tensor Rodoviária

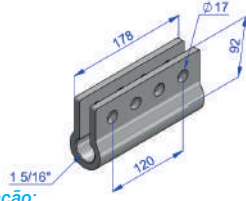

**Aplicação:**  
Suspensão rodoviária.

Código	Especificação	Peso
OL0476	Rosca 1 5/16"	2,3

Ponteira braço tensor soldado p/ bucha cônica Randon



**Aplicação:**  
Suspensão Randon.

Código	Especificação	A	Peso
OL0421	Rosca direita	152mm	1,4
OL0422	Rosca esquerda	245mm	1,9

Ponteira braço tensor Ø58mm e rosca 1 9/16" Randon

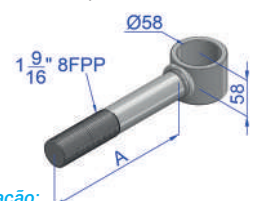

**Aplicação:**  
Suspensão Randon.

Código	Especificação	A	Peso
OL0437	Rosca esquerda	231mm	2,9
OL0438	Rosca direita	130mm	2,4

Ponteira maior do braço tensor regulável Ø70mm Randon - rosca esquerda



**Aplicação:**  
Suspensão truck Randon.

Código	Especificação	A	Peso
OL0455	Dianteiro 750mm	512mm	6,2
OL0456	Traseiro 650mm	412mm	5,8

Ponteira menor do braço tensor regulável Ø70mm Randon - rosca direita



**Aplicação:**  
Suspensão truck Randon.

Código	Especificação	Peso
OL0457	Rosca direita 1 9/16" 8FPP	2,8

Ponteira maior do braço tensor regulável Ø61mm Rodoviária - rosca esquerda



**Aplicação:**  
Suspensão truck Rodoviária.

Código	Especificação	A	Peso
OL0465	Dianteiro 830mm	580mm	6,2
OL0466	Traseiro 630mm	380mm	4,8

Ponteira menor do braço tensor regulável Ø61mm Rodoviária



**Aplicação:**  
Suspensão truck Rodoviária.

Código	Especificação	Peso
OL0467	Rosca direita 1 5/16" 10FPP	2,0

Ponteira do braço tensor Ø62mm Randon



**Aplicação:**  
Suspensão Randon.

Código	Especificação	Peso
OL04100	Rosca direita 1 5/16" 10FPP	1,8

Ponteira do braço tensor Ø62, rosca esquerda Rodoviária



**Aplicação:**  
Suspensão Rodoviária / Noma.

Código	Ref.	A	Peso
OL4101	1918	600mm	4,7
OL4102	1918-A	440mm	3,7
OL4103	1918-B	486mm	4,0
OL4104	1918-C	570mm	4,5
OL4105	1918-D	800mm	6,0

Olhal do Braço tensor

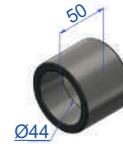

**Aplicação:**  
Suspensão Randon / Noma.

Código	Especificação	Peso
OL05944	Para bucha cônica	0,5

Olhal do braço tensor Ø58 Randon

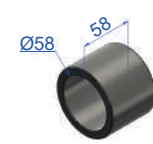

**Aplicação:**  
Suspensão Randon.

Código	Especificação	Peso
OL05958	P/ bucha Ø58mm	0,8

Olhal do tensor Ø61mm Rodoviária / Guerra

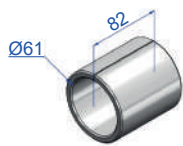

Código	Especificação	Peso
OL05961	-	0,5

Olhal do Braço tensor Ø63mm VW / Volvo / Ford

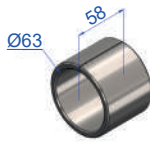

**Aplicação:**  
Suspensão VW/ Volvo / Ford.

Código	Especificação	Peso
OL05963	-	0,6

Olhal do tensor Ø70mm Randon

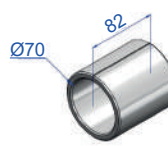

Código	Especificação	Peso
OL05970	-	0,5

Haste rosca M34



**Aplicação:**  
Braço tensor regulável. Conferir comprimento na tabela abaixo.

Código	P/ braço regulável	A	Peso
OL0430	480mm	380mm	2,3
OL0431	535mm	435mm	2,6
OL0432	420mm	320mm	2,0
OL0433	300mm	200mm	1,3
OL0434	370mm	270mm	1,8

Haste rosca esquerda 1 5/16" Rodoviária



**Aplicação:**  
Suspensão Rodoviária / Noma.

Código	A	Peso
OL05176	440mm	2,8
OL05177	486mm	3,1
OL05178	570mm	3,6
OL05175	600mm	3,8
OL05179	800mm	5,1

Haste rosca direita 1 5/16"



**Aplicação:**  
Suspensão Rodoviária / Noma.

Código	Especificação	Peso
OL05149	1 5/16" 10FPP	0,9



## Modelos Guerra

**Braço tensor regulável soldado**  
Ø71mm rosca 1 1/4" Guerra - sem bucha

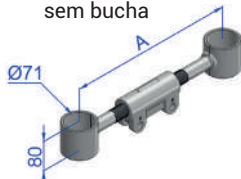

**Aplicação:**  
Suspensão Guerra.

Código	Ref.	A	Peso
OL05208	1925	550mm	6,7
OL05209	1925-A	640mm	7,2
OL05210	1925-B	700mm	7,5
OL05211	1925-D	830mm	8,3
OL05212	1925-E	450mm	6,9
OL05213	1925-F	590mm	6,9
OL05214	1925-G	750mm	7,8
OL05215	1925-H	320mm	5,4

**Braço tensor fixo 440mm**  
Guerra

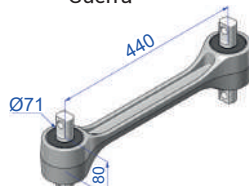

**Aplicação:**  
Carreta suspensão Guerra.

Código	Especificação	Peso
OL0501	Com bucha	9,0
OL0501SB	Sem bucha	5,8

**Braço tensor regulável 440mm**  
Guerra

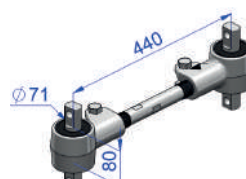

**Aplicação:**  
Carreta suspensão Guerra.

Código	Especificação	Peso
OL0502	Com bucha e parafuso	9,0
OL0502SB	Sem bucha e parafuso	5,8

**Braço tensor fixo soldado**  
Ø71mm Guerra - sem bucha

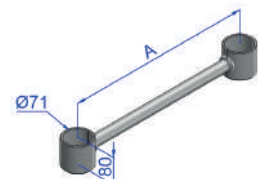

**Aplicação:**  
Suspensão Guerra.

Código	Ref.	A	Peso
OL0511	1900	550mm	4,9
OL0512	1900-A	640mm	5,5
OL0514	1900-B	700mm	5,5
OL0516	1900-C	830mm	6,7
OL0550	1900-D	450mm	4,2
OL0551	1900-E	590mm	5,2
OL0552	1900-F	750mm	6,5
OL0553	1900-G	320mm	3,5
OL0554	1900-H	490mm	4,5
OL0555	1900-I	500mm	4,6
OL0556	1900-J	490mm	4,5
OL0557	1900-K	630mm	5,4

**Braço tensor fixo 460mm**  
Guerra Nakata



**Aplicação:**  
Carreta suspensão Nakata.

Código	Especificação	Peso
OL0503	Com bucha	10,1
OL0503SB	Sem bucha	6,7

**Braço tensor regulável 460mm**  
Guerra Nakata

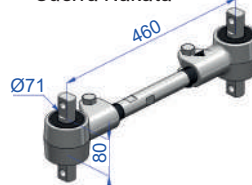

**Aplicação:**  
Carreta suspensão Nakata.

Código	Especificação	Peso
OL0504	Com bucha e parafuso	10,1
OL0504SB	Sem bucha e parafuso	6,7

**Braço tensor fixo Ø61mm**  
Guerra - sem bucha

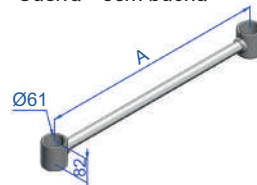

**Aplicação:**  
Suspensão truck Guerra.

Código	Especificação	A	Peso
OL0521	Dianteiro	790mm	6,8
OL0523	Traseiro	600mm	5,6

**Braço tensor fixo Ø61mm**  
Guerra - sem bucha

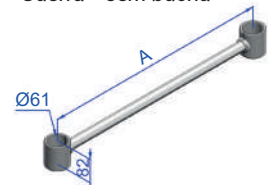

**Aplicação:**  
Suspensão truck Guerra.

Código	Especificação	A	Peso
OL0522	Dianteiro	790mm	11,6
OL0524	Traseiro	600mm	11,2

**Braço tensor fixo Ø71mm**  
Guerra - sem bucha

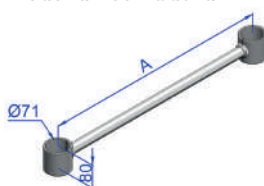

**Aplicação:**  
Suspensão truck Guerra Nakata.

Código	Especificação	A	Peso
OL0561	Dianteiro	790mm	6,8
OL0563	Traseiro	570mm	5,6

**Braço tensor regulável Ø71mm**  
Guerra - sem bucha

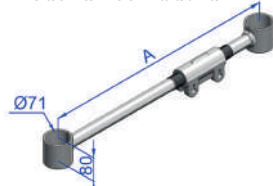

**Aplicação:**  
Suspensão truck Guerra Nakata.

Código	Especificação	A	Peso
OL0562	Dianteiro	790mm	11,6
OL0564	Traseiro	570mm	11,2

**Haste rosçada direita**  
1 1/4"x152mm Guerra

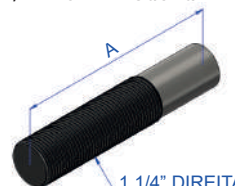

**Aplicação:**  
Suspensão Guerra.

Código	A	Peso
OL05173	1 1/4" X 152mm	0,8
OL05196	1 1/4" X 182mm	0,8
OL05146	1 1/4" X 107mm	0,8

## Luvras, Ponteiras, Olhais, Varões e Hastes

**Luva rosca 1 1/4" Ø71mm do**  
braço tensor Guerra



**Aplicação:**  
Braço tensor Guerra.

Código	Especificação	Peso
OL0506	Luva direita	2,1
OL0507	Luva esquerda	2,1

**Luva rosca M34 Ø71mm do**  
braço tensor Nakata

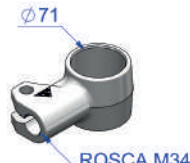

**Aplicação:**  
Braço tensor Nakata.

Código	Especificação	Peso
OL0509	Luva direita	2,1
OL0510	Luva esquerda	2,1

**Luva do braço tensor regulável**  
Guerra

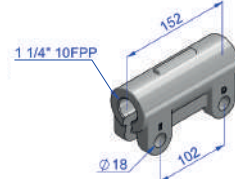

**Aplicação:**  
Suspensão Guerra.

Código	Especificação	Peso
OL0558	Rosca 1 1/4" 10FPP	2,1

**Luva do braço tensor regulável**  
Guerra



**Aplicação:**  
Suspensão Guerra.

Código	Especificação	Peso
OL0568	Rosca 1 1/2" 10FPP	2,2

Truck | NCM: 87089990 Carreta | NCM: 87169090

Ponteira maior do braço tensor regulável Guerra - rosca esquerda 1 1/2" 10FPP



**Aplicação:**  
Suspensão truck Guerra.

Código	P/ braço regulável	A	Peso
OL0525	Dianteiro 790mm	510mm	6,2
OL0526	Traseiro 600mm	320mm	5,8

Ponteira menor do braço tensor regulável Ø61mm Guerra - rosca direita 1 1/2" 10FPP



**Aplicação:**  
Suspensão Truck Guerra.

Código	Especificação	Peso
OL0527	Rosca direita 1 1/2" 10FPP	2,8

Ponteira do braço tensor soldado Ø71mm Guerra - rosca esquerda 1 1/2" 10FPP

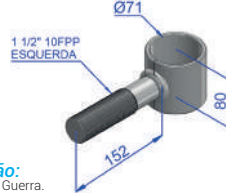

**Aplicação:**  
Suspensão Guerra.

Código	Especificação	Peso
OL0542	Rosca esquerda 1 1/2" 10FPP	2,2

Ponteira do braço tensor soldado Ø71mm Guerra - rosca direita 1 1/2" 10FPP

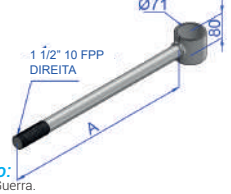

**Aplicação:**  
Suspensão Guerra.

Código	Ref.	A	Peso
OL0548	1919	600mm	5,6
OL0544	1919-A	440mm	4,4
OL0545	1919-B	486mm	4,8
OL0546	1919-C	570mm	5,4
OL0547	1919-D	800mm	7,1

Ponteira maior do braço tensor regulável Ø71mm Guerra - rosca esquerda 1 1/2" 10FPP

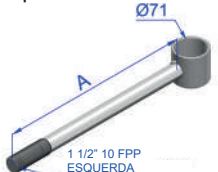

**Aplicação:**  
Suspensão truck Guerra.

Código	P/ braço regulável	A	Peso
OL0565	Dianteiro 790mm	502mm	6,2
OL0566	Traseiro 600mm	282mm	5,8

Ponteira menor do braço tensor regulável Ø71mm Guerra - rosca direita 1 1/2" 10FPP



**Aplicação:**  
Suspensão Truck Guerra.

Código	Especificação	Peso
OL0567	Rosca direita 1 1/2" 10FPP	2,8

Ponteira do braço tensor Ø71mm - rosca esquerda 1 1/2" 10FPP



Código	A	Peso
OL05300	262mm	3,1
OL05301	352mm	3,8
OL05302	412mm	4,2
OL05303	542mm	5,2
OL05304	152mm	2,3
OL05305	302mm	3,4
OL05306	462mm	4,6

Ponteira menor do Braço tensor Ø71mm - rosca 1 1/2" 10FPP



**Aplicação:**  
Suspensão Truck Guerra.

Código	Especificação	Peso
OL05307	Rosca esquerda	1,9
OL05308	Rosca direita	1,9

Ponteira do braço tensor Ø71mm Guerra - rosca direita 1 1/4" 10FPP



**Aplicação:**  
Suspensão Guerra.

Código	Especificação	Peso
OL05310	Rosca direita 1 1/4" 10FPP	2,0

Olhal do Braço tensor Ø71 Guerra



**Aplicação:**  
Suspensão Guerra.

Código	Especificação	Peso
OL05971	-	1,0

Varão 335mm do braço tensor regulável Nakata



**Aplicação:**  
Braço tensor regulável Nakata.

Código	Especificação	Peso
OL0508	Rosca M34.	2,1

Haste rosca Guerra - rosca 1 1/4" 10FPP



**Aplicação:**  
Suspensão Facchini.

Código	Referência	Peso
OL05167	200mm	1,1
OL05168	260mm	1,4
OL0505	315mm	1,7
OL05169	330mm	1,8
OL05166	390mm	2,2
OL05170	440mm	2,4
OL05171	400mm	2,2

## Modelos Noma

Braço tensor regulável 450mm rosca 1 5/8" Noma - sem bucha

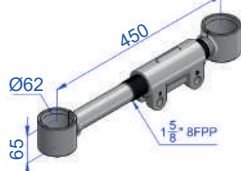

**Aplicação:**  
Suspensão Noma.

Código	Especificação	Peso
OL0539	P/ bucha Ø62mm	6,9

Braço tensor fixo Ø62 450mm Noma - sem bucha

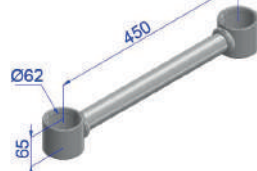

**Aplicação:**  
Suspensão Noma.

Código	Especificação	Peso
OL0541	P/ bucha Ø62mm	4,8

Braço tensor fixo Ø62mm Noma - sem bucha

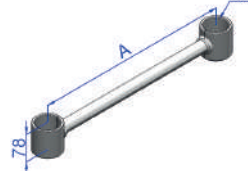

**Aplicação:**  
Suspensão Noma.

Código	Ref.	A	Peso
OL04302	1912	556mm	6,8
OL04305	1912-A	645mm	5,4
OL04307	1912-B	692mm	5,7
OL04310	1912-C	830mm	5,7
OL04301	1912-D	452mm	4,2
OL04303	1912-E	592mm	5,0
OL04308	1912-F	742mm	5,5
OL04309	1912-H	790mm	4,2
OL04306	1912-I	672mm	5,5
OL04304	1912-G	600mm	5,1

Braço tensor fixo 335mm Noma - sem bucha

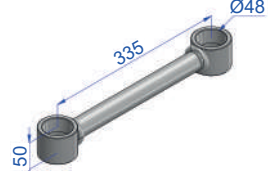

**Aplicação:**  
Suspensão Noma.

Código	Especificação	Peso
OL0517	Para bucha cônica	2,8

Braço tensor fixo 470mm

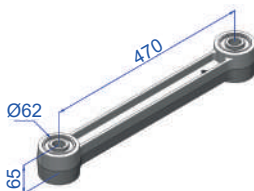

**Aplicação:**  
Suspensão Noma - Carreta Fenix.

Código	Especificação	Peso
OL0594	Com bucha	5,3
OL0594SB	Sem bucha	4,1

Braço tensor regulável 470mm  
rosca M34 - sem bucha

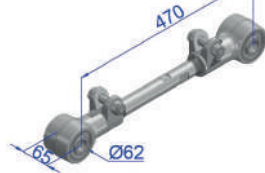

**Aplicação:**  
Suspensão Noma - Carreta Fenix.

Código	Especificação	Peso
OL0592	Com bucha e parafuso	7,5
OL0592SB	Sem bucha e parafuso	6,0

## Luvas e Olhais

Luva do braço tensor rosca  
M34 Ø62mm Noma Fenix

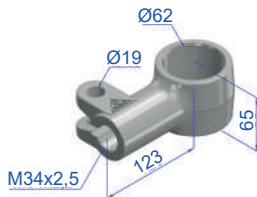

**Aplicação:**  
Suspensão Noma.

Código	Especificação	Peso
OL0595	Rosca direita	1,8
OL0596	Rosca esquerda	1,8

Olhal do braço tensor Ø62mm  
Noma

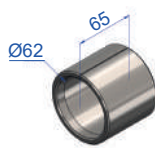

**Aplicação:**  
Suspensão Noma.

Código	Especificação	Peso
OL05962A	-	0,7

Olhal do braço tensor Ø62mm  
Noma

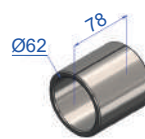

**Aplicação:**  
Suspensão Rodoviária / Noma.

Código	Especificação	Peso
OL05962B	-	0,9

## Modelos Facchini

Braço tensor da balança

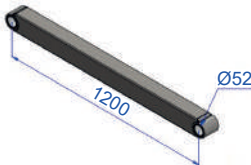

**Aplicação:**  
Suspensão Facchini distanciada.

Código	Especificação	Peso
OL0598	-	11,1

## Modelos Schiffer

Braço tensor regulável 480mm  
rosca 1 9/16" 8FPP Schiffer -  
sem bucha e parafuso

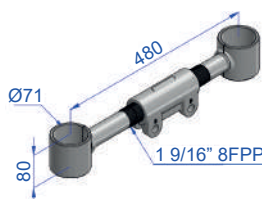

**Aplicação:**  
Suspensão Schiffer.

Código	Especificação	Peso
OL0448	P/ bucha de Ø71mm	7,5

Braço tensor fixo 480mm  
Schiffer - sem bucha

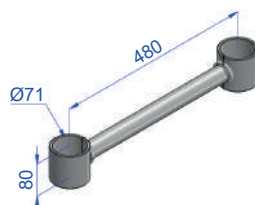

**Aplicação:**  
Suspensão Schiffer.

Código	Especificação	Peso
OL0481	P/ bucha de Ø71mm	5,6

## Ponteira

Ponteira do braço tensor  
Ø71mm - rosca 1 9/16" 8FPP  
Schiffer

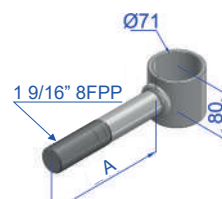

**Aplicação:**  
Suspensão Schiffer.

Código	Especificação (A)	Peso
OL0446	Rosca esquerda 211mm	2,9
OL0447	Rosca direita 160mm	2,5

Truck | NCM: 87089990 Carreta | NCM: 87169090

## Modelos Pastre

Braço tensor regulável 830mm rosca 1 9/16" Pastre - sem bucha e parafuso



Código	Especificação	Peso
OL0487	P/ bucha de Ø68mm	12,7

Braço tensor fixo 830mm Pastre - sem bucha



Aplicação:  
Suspensão Pastre.

Código	Especificação	Peso
OL0489	P/ bucha de Ø68mm	10,8

## Mancal

Mancal do braço tensor Ø68mm Pastre

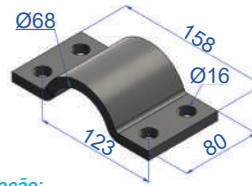

Aplicação:  
Suspensão Pastre.

Código	Especificação	Peso
OL0490	-	1,0

## Modelos Recrusul

Braço tensor fixo 418mm Recrusul - sem bucha

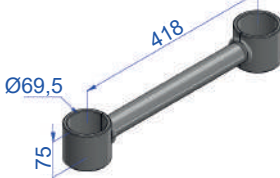

Aplicação:  
Carreta Recrusul.

Código	Especificação	Peso
OL04106	P/ bucha de Ø69,5mm	5,0

## Ponteira e Olhal

Ponteira do braço tensor Ø69,5mm Recrusul - rosca 1 1/2" 10FPP



Aplicação:  
Suspensão Recrusul.

Código	Especificação	Peso
OL04107	Rosca esquerda	2,3
OL04108	Rosca direita	2,3

Olhal do Braço tensor Ø69,5mm Recrusul



Aplicação:  
Suspensão Recrusul.

Código	Especificação	Peso
OL05969	-	1,0

## Modelos KLL

Braço tensor regulável bucha Ø58x514mm

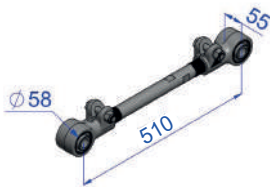

Código	Especificação	Peso
OL0560	Com bucha	6,9
OL0560SB	Sem bucha	6,9

Braço tensor fixo Ø58x510mm

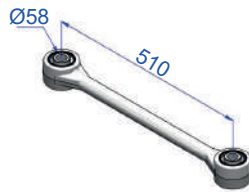

Código	Especificação	Peso
OL0569	Com bucha	5,3
OL0569SB	Sem bucha	5,3

## Modelos Librelato

Braço tensor regulável 470mm Librelato

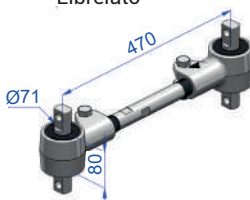

Código	Especificação	Peso
OL05112	Com bucha	9,7
OL05112SB	Sem bucha	6,3

Braço tensor fixo 470mm Librelato

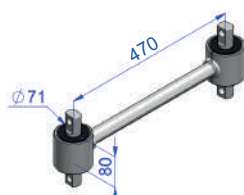

Código	Especificação	Peso
OL05110	Com bucha	7,4
OL05110SB	Sem bucha	4,4



Bucha Ø58 Suspensys 2000



**Aplicação:**  
Suspensão  
Suspensys 2000.

Código	Peso
OLI3116	0,4

Bucha Ø63 suspensão fundida



**Aplicação:**  
Suspensão fundida  
truck Ford / VW / Volvo.

Código	Peso
OLI3396	1,1

Bucha Ø63 suspensão fundida



**Aplicação:**  
Suspensão fundida  
truck VM / VW / MB.

Código	Peso
OLI3445	0,5

Bucha cônica do braço tensor  
Randon 99



**Aplicação:**  
Suspensão carreta  
Randon 99.

Código	Peso
OLI3007	0,1

Bucha da balança carretas  
Randon / LubFree

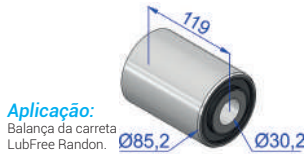

**Aplicação:**  
Balança da carreta  
LubFree Randon.

Código	Peso
OLI3299	1,4

Bucha Ø71 do braço tensor  
carreta Guerra



**Aplicação:**  
Suspensão carreta  
Guerra/Nakata Librelato.

Código	Peso
OLI3003	1,5

Bucha Ø62 do braço tensor  
suspensão carretas Noma

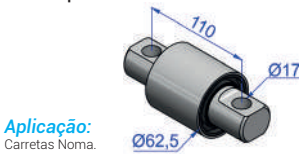

**Aplicação:**  
Carretas Noma.

Código	Peso
OLI3205	1,3

Bucha Ø62 do braço tensor  
carreta Noma moderna



**Aplicação:**  
Suspensão  
carreta Noma.

Código	Peso
OLI3567	0,5

Bucha da mola dianteira / traseira  
parte traseira



**Aplicação:**  
Mercedes Benz  
OH1421/OH1621/  
OH1623/OH1625/  
OH1635/OH1636.

Código	Peso
OLI3080	0,8

Bucha da mola dianteira / traseira  
parte dianteira



**Aplicação:**  
Mercedes Benz 1621  
(98 em diante).

Código	Peso
OLI3089	0,9

Bucha da mola traseira



**Aplicação:**  
Mercedes benz  
1938S.

Código	Peso
OLI3191	1,2

Bucha da mola suspensão  
dianteira / traseira



**Aplicação:**  
MB Accelo  
715/915.

Código	Peso
OLI3275	0,4

Bucha do feixe de mola traseiro

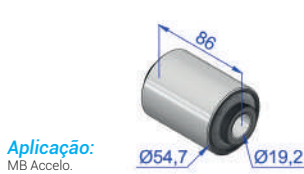

**Aplicação:**  
MB Accelo.

Código	Peso
OLI3591	0,5

Bucha da mola suspensão  
dianteira parte dianteira



**Aplicação:**  
Mercedes Benz  
Atego

Código	Peso
OLI4234	0,9

Bucha da mola suspensão  
traseira parte dianteira



**Aplicação:**  
Mercedes Benz  
Atego

Código	Peso
OLI4234A	0,9

Bucha olhal da mola traseira da  
suspensão pneumática



**Aplicação:**  
Scania: P94/P114/  
P124/P164  
Ônibus:  
K113 (3º eixo).

Código	Peso
OLI3271	1,2

Bucha Ø68 da mola tensora  
suspensão a ar



**Aplicação:**  
Carretas com  
suspensão a ar.

Código	Peso
OLI3132	1,1

Bucha Randon / Noma

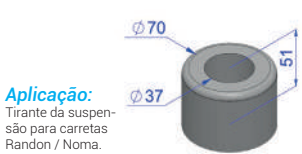

**Aplicação:**  
Tirante da suspen-  
são para carretas  
Randon / Noma.

Código	Peso
OLI2001	0,1

Bucha com aba Rodoviária



**Aplicação:**  
Tirante da suspen-  
são para carretas  
Rodoviária.

Código	Peso
OLI2002A	-

Bucha Rodoviária



**Aplicação:**  
Tirante da suspen-  
são para carretas  
Rodoviária.

Código	Peso
OLI2003	0,1

Bucha cônica



**Aplicação:**  
Pino do engate de  
Julieta - Carreta frv.

Código	Peso
OLI3011	0,6

Bucha de borracha da mola



**Aplicação:**  
Jumelo da mola dian-  
teira p/ MB 608D, L307,  
L308, L407, L408,  
L409, L508 e L608.

Código	Peso
OLI2018	0,04

Bucha do jumelo da mola  
dianteira



**Aplicação:**  
Volks L80, 6.90, 7.90, 7.90s, 7.100,  
7.110, 7.110s, 7.120, 8.100, 8.120,  
8.140, 8.150, 9.150, 11.130, 13.130.

Código	Peso
OLI3001	0,3

Bucha do jumelo da mola  
dianteira



**Aplicação:**  
VW 11.130, 11.140,  
11.160, 12.140,  
13.130, 14.140, 14.120.

Código	Peso
OLI3021	0,3

Bucha do olhal da mola traseira

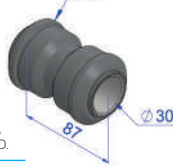

**Aplicação:**  
MB 709, 710, 712, 913, 914, 1114, L710, L710D.

Código	Peso
OLI3024	0,2

Bucha do olho da mola traseira parte dianteira



**Aplicação:**  
MB 709, 710, 712, 913, 914/42, 1114, L710, L710D, L913D

Código	Peso
OLI3025	0,3

Bucha do jumelo da mola dianteira



**Aplicação:**  
MB 11.130, 11.140, 11.160, 12.140H, 12.140T, 12.170BT, 12.180, 13.150, 13.170, 13.180, 13.190, 14.150, 14.170BT, 14.180, 14.220, 15.170, 15.180, 15.190

Código	Peso
OLI3026	0,5

Bucha mola traseira

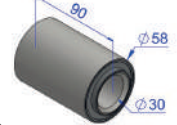

**Aplicação:**  
VW 8.100, 8.120, 8.140, 8.150, 13.130, 13.180.

Código	Peso
OLI3045	0,6

Bucha mola dianteira



**Aplicação:**  
VW L80, 6.90, 7.90, 7.90s, 7.100, 7.110, 7.110s, 7.120, 8.100, 8.120, 8.140, 8.150, 9.150, 11.130, 13.130.

Código	Peso
OLI3071	0,3

Bucha da mola dianteira MB

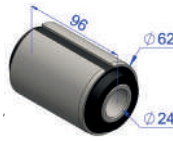

**Aplicação:**  
MB, Axor 1944s, 2831, 1938s, 1933S, 2040, 2540, 2640s.

Código	Peso
OLI3148	0,7

Bucha do jumelo traseiro Iveco



**Aplicação:**  
Iveco, Eurocargo 160, 210.

Código	Peso
OLI3168	0,7

Bucha mola dianteira parte dianteira

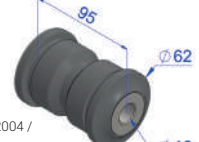

**Aplicação:**  
VM 240, 260 ano 2004 / 2005 / VM 210.

Código	Peso
OLI3250	0,7

Bucha do olhal mola dianteira parte traseira



**Aplicação:**  
MB Atego.

Código	Peso
OLI3262	0,6

Bucha do olho da mola traseira e dianteira

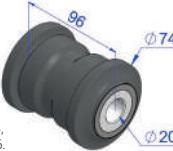

**Aplicação:**  
Iveco: Daily 35S10, 35S13, 35S14, 45S14, 45C16, 55C16, 70C16.

Código	Peso
OLI3303	0,7

Bucha mola dianteira parte traseira

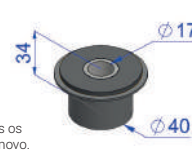

**Aplicação:**  
Iveco Stralis: todos os modelos antigo e novo.

Código	Peso
OLI3423	0,03

Bucha do suporte traseiro mola dianteira



**Aplicação:**  
MB Atego.

Código	Peso
OLI3502	0,3

Bucha da mola e jumelo Iveco



**Aplicação:**  
Iveco

Código	Peso
OLI3532	0,9

Bucha suporte mola dianteira p/ traseira



**Aplicação:**  
Suspensão.

Código	Peso
OLI3539	0,5

Bucha da mola e jumelo Iveco Tector



**Aplicação:**  
Iveco Tector 2005 em diante.

Código	Peso
OLI3575	0,4

Bucha da mola dianteira parte traseira



**Aplicação:**  
VW 13.190 e 15.190 motor Man.

Código	Peso
OLI3678	0,5

Bucha da mola dianteira parte traseira



**Aplicação:**  
VW 13.190 e 15.190 motor M:

Código	Peso
OLI3679	0,7

**Bucha do braço S Randon antiga**



**Aplicação:**  
Carreta Randon antiga.

Código	Qtd/emb.
OLI2057NY	10

**Bucha do jumelo da mola dianteira parte traseira**

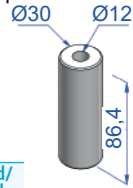

**Aplicação:**  
Carreta Randon nova.

Código	Qtd/emb.
OLI2060NY	10

**Arruela de encosto da bucha suspensão pneumática FS250**

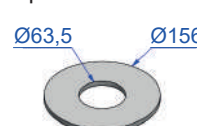

**Aplicação:**  
Carreta Randon nova.

Código	Qtd/emb.
OLI2225NY	2

**Arruela de encosto da bucha suspensão pneumática FS250**

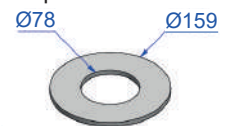

**Aplicação:**  
Carreta Randon nova.

Código	Qtd/emb.
OLI2293NY	2

**Bucha jumelo da mola dianteira**



**Aplicação:**  
MB 608/709/712.

Código	Qtd/emb.
OLI2046PU	10

**Bucha do jumelo da mola suspensão traseira**

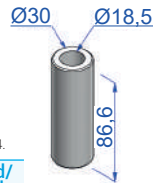

**Aplicação:**  
MB 709 A 713913/914.

Código	Qtd/emb.
OLI2061NY	10

**Bucha amortecedor cabine**

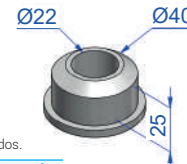

**Aplicação:**  
Todos MB bicudos.

Código	Qtd/emb.
OLI2066PU	10

**Bucha da ponta barra estabilizadora**

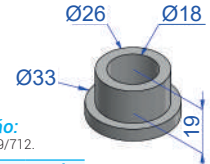

**Aplicação:**  
MB 608/709/712.

Código	Qtd/emb.
OLI2075PU	10

**Bucha isoladora barra estabilizadora dianteira MB**

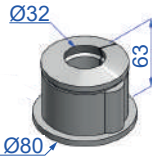

**Aplicação:**  
MB L1630/L1929/  
L1945/L2325/L-2635  
6X4/54/LK2635 6X4/40/  
LSC1929/LS1935/  
LS1941/LS1945/LS  
1945/LS26356X4/40.

Código	Qtd/emb.
OLI2089PU	10

**Bucha isoladora barra estabilizadora dianteira MB**

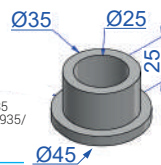

**Aplicação:**  
MB L1929/L1935  
(2ªS)/L1945/L2325/  
L2635 6X4/54 - LK2635  
6X4/40 - LS1929 / LS1935/  
LS1941 / LS1945 /  
LS2635 6X4/40.

Código	Qtd/emb.
OLI2090PU	10

**Bucha isoladora barra estabilizadora dianteira MB**

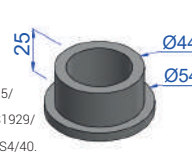

**Aplicação:**  
MB L1630/L1929/  
L1938/L1945/L2325/  
L26356X4/54 /  
LK26356X4/440 LS1929/  
LS1935 / LS1941 /  
LS1945 / LS2635 6S4/40.

Código	Qtd/emb.
OLI2091PU	10

**Bucha da barra estabilizada completa**

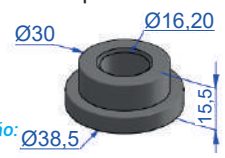

**Aplicação:**  
MB 709.

Código	Qtd/emb.
OLI2101PU	10

**Bucha da ponta da barra estabilizadora dianteira MB**

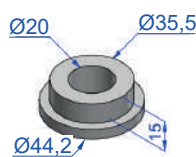

**Aplicação:**  
MB 1313/1318/  
1513/2013.

Código	Qtd/emb.
OLI2111PU	10

**Bucha da ponta da barra estabilizadora MB**

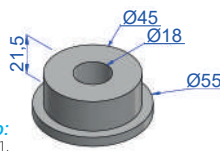

**Aplicação:**  
MB1618/1621.

Código	Qtd/emb.
OLI2130PU	10

**Bucha da ponta barra estabilizadora MB completa**

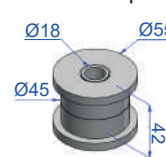

**Aplicação:**  
MB1618/1621.

Código	Qtd/emb.
OLI2131PU	10

**Bucha da barra estabilizada MB completa**

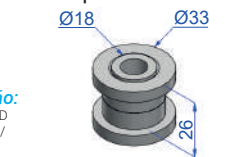

**Aplicação:**  
NY, MB 608D  
PU, MB 608/  
709/712

Código	Especificação	Qtd/emb.
OLI3027PU	PU	10
OLI3027NY	Nylon	10

**Bucha da barra estabilizadora MB**



**Aplicação:**  
MB 709/912.

Código	Qtd/emb.
OLI3073PU	10

**Bucha da mola dianteira VW**

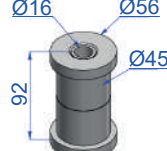

**Aplicação:**  
VW 6.90/7.90/7.100/  
8.100/8.140/9.150/  
11.130/13.130.

Código	Qtd/emb.
OLI3192PU	10

**Bucha mola dianteira suspensão VW Ford Completa**

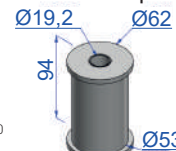

**Aplicação:**  
Volkswagen 11.130  
a 14.120.

Código	Qtd/emb.
OLI3193PU	10

**Calço feixe de mola VW**

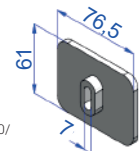

**Aplicação:**  
VW 6.90/7.90/7.100/  
8.100/8.140/9.150

Código	Qtd/emb.
OLI3198PU	2

**Arruela de encosto suspensão a ar Facchini**

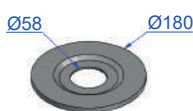

**Aplicação:**  
Trucks e carretas  
Facchini.

Código	Especificação	Qtd/emb.
OLI3244PU	PU	2
OLI3244NY	Nylon	2

**Bucha isoladora**

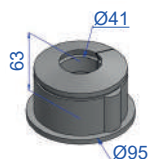

**Aplicação:**  
Mercedes benz.

Código	Especificação
OLI2088PU	PU
OLI2088NY	Nylon

## Modelos Suspensys / Randon / Rodoviária Para cavalo mecânico (LS)

Balança do truck do cavalo Randon

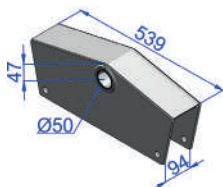

Código	Especificação	Pino	Peso
OL0004RF	Reforçada	50mm	19,2

Balança do truck Rodoviária / Randon

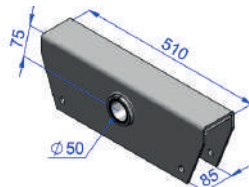

Código	Especificação	Pino	Peso
OL0005OR	Original 1/4"	50mm	14,3
OL0005RF	Reforçada	50mm	16,4

Balança do truck do cavalo Suspensys MB

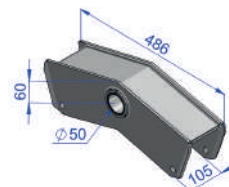

Código	Especificação	Pino	Peso
OL0118OR	Original 1/4"	50mm	11,6
OL0118RF	Reforçada	50mm	14,3

## Para semirreboque (SR)

Balança da carreta SR Randon

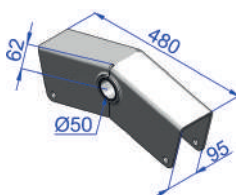

Código	Especificação	Pino	Peso
OL0001SLOR	Dobrada original 1/4"	50mm	12,6
OL0001SDOR	Soldada original 1/4"	50mm	12,0
OL0001SLRF	Dobrada reforçada	50mm	15,0
OL0001RF	Soldada reforçada	50mm	13,9

Balança da carreta SR Randon suspensão elevada

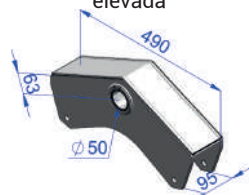

Código	Especificação	Pino	Peso
OL0001RF90	Reforçada	50mm	14,0
OL0002RF90	Reforçada	60mm	14,2

Balança da carreta SR Randon

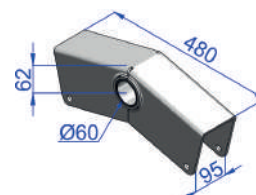

Código	Especificação	Pino	Peso
OL0002SLOR	Dobrada original 1/4"	60mm	12,7
OL0002SDOR	Soldada original 1/4"	60mm	12,0
OL0002SLRF	Dobrada reforçada	60mm	15,0
OL0002RF	Soldada reforçada	60mm	14,2

Balança da carreta SR Randon até ano 1984

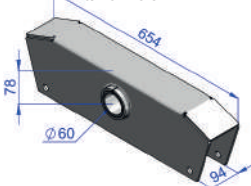

Código	Especificação	Pino	Peso
OL0008OR	Original 1/4"	60mm	16,8
OL0008RF	Reforçada	60mm	19,9

Balança da carreta SR Randon Florestal / Rodotrem

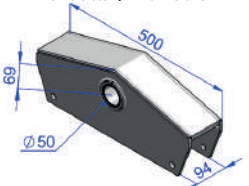

Código	Especificação	Pino	Peso
OL0011RF	Reforçada	50mm	16,3

Balança da carreta SR Randon 2007 Lubfree

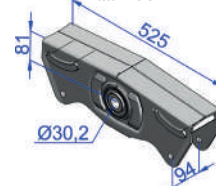

Código	Especificação	Pino	Peso
OL0012OR	Original 1/4" com bucha	30mm	16,0
OL0012SBOR	Original 1/4" sem bucha	30mm	15,0

Balança da carreta SR Randon 2007 Lubfree

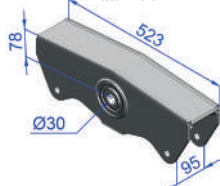

Código	Especificação	Pino	Peso
OL0012RF	Soldada com bucha	30mm	16,8
OL0012RFSBA	Soldada sem bucha	30mm	15,1

Balança da carreta SR Randon 2012/ Lubfree moderna

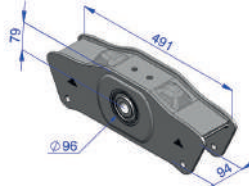

Código	Especificação	Pino	Peso
OL0012RF	Reforçada com bucha	30mm	17,0
OL0012SBRF	Reforçada sem bucha	30mm	16,0

Balança suspensão elevada Lubfree

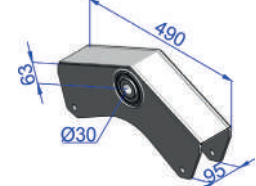

Código	Especificação	Pino	Peso
OL0012RF90	Com bucha	30mm	15,4



Balança Lubfree distanciada Randon

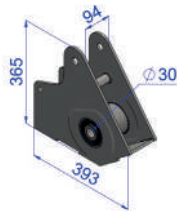

Código	Especificação	Pino	Peso
OL0152RF	Reforçada	30mm	17,5
OL0152RFSB	Reforçada sem bucha	30mm	17,5

Balança dianteira suspensão distanciada carreta SR Randon

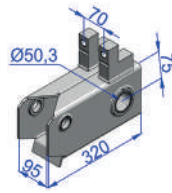

Código	Especificação	Pino	Peso
OL00150R	Original 1/4"	50mm	12,4

Balança traseira suspensão distanciada carreta SR Randon

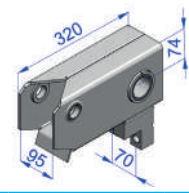

Código	Especificação	Pino	Peso
OL00160R	Original 1/4"	50mm	12,4

Balança suspensão distanciada SR Randon

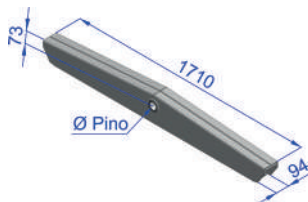

Código	Especificação	Pino	Peso
OL0126OR	Original 1/4"	50mm	49,0
OL0126RF	Reforçada	50mm	59,2
OL0127OR	Original 1/4"	60mm	49,2
OL0127RF	Reforçada	60mm	59,4

Balança susp. distanciada SR Randon. Lubfree



Código	Especificação	Pino	Peso
OL0128OR	Original 1/4" com bucha	30mm	48,2
OL0128SBOR	Original 1/4" sem bucha	30mm	-
OL0128RF	Reforçada com bucha	30mm	49,2
OL0128SBRF	Reforçada sem bucha	30mm	-

Balança carreta SR Randon suspensão distanciada

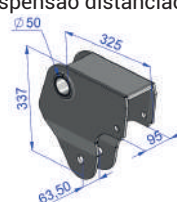

Código	Especificação	Pino	Peso
OL0136RFB	Reforçada	50mm	13,0

Balança carreta SR Rodoviária

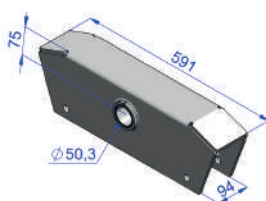

Código	Especificação	Pino	Peso
OL0143OR	Original 1/4"	50mm	17,1
OL0143RF	Reforçada	50mm	20,0

Balança carreta SR Rodoviária moderna

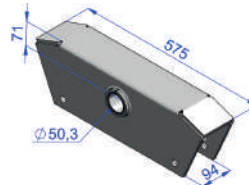

Código	Especificação	Pino	Peso
OL0144OR	Original 1/4"	50mm	16,6
OL0144RF	Reforçada	50mm	19,3

Balança dolly Randon

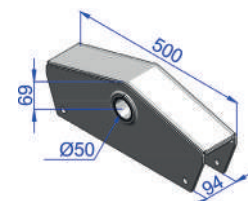

Código	Especificação	Pino	Peso
OL0013RF	Reforçada	50mm	16,3

Balança da carreta SR Randon intermediária

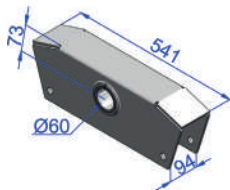

Código	Especificação	Pino	Peso
OL0003OR	Original 1/4"	60mm	16,6
OL0003RF	Reforçada	60mm	19,1

## Para truck (TE)

Balança do truck TE Randon

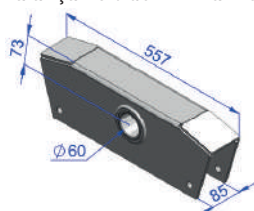

Código	Especificação	Pino	Peso
OL0006OR	Original 1/4"	60mm	16,1
OL0006FCOR	Original 1/4" - furo no centro	60mm	18,9
OL0006RF	Reforçada	60mm	18,9
OL0006FCRF	Reforçada - furo no centro	60mm	18,9

Balança do truck TE Rodoviária

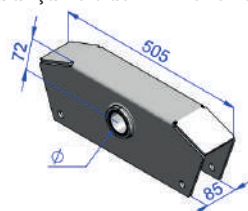

Código	Especificação	Pino	Peso
OL0007OR	Original 1/4"	50mm	15,1
OL0007RF	Reforçada	50mm	16,4
OL0007RF60	Reforçada	60mm	17,2

Balança do truck TE Randon reta furo fora do centro



Código	Especificação	Pino	Peso
OL0009OR	Original 1/4"	60mm	15,1
OL0009RF	Reforçada	60mm	17,2

Balança do truck TE Randon furo no centro

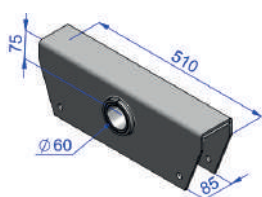

Código	Especificação	Pino	Peso
OL0010OR	Original 1/4"	60mm	15,1
OL0010RF	Reforçada	60mm	17,2

Balança do truck TE Suspensys Mercedes

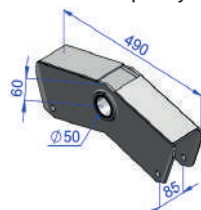

Código	Especificação	Pino	Peso
OL0116OR	Original 1/4"	50mm	10,8
OL0116RF	Reforçada	50mm	14,1

Balança truck TE Suspensys para Cargo / Volkswagen

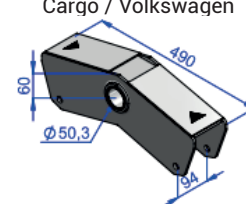

Código	Especificação	Pino	Peso
OL0117OR	Original 1/4"	50mm	11,9
OL0117RF	Reforçada	50mm	14,1

Balança do truck TE Suspensys para Carao / Volkswaen (3/8")

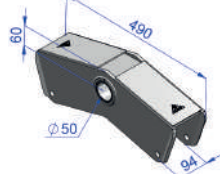

Código	Especificação	Pino	Peso
OL0117RF38	Reforçada chapa 3/8"	50mm	15,0

Balança truck TE Suspensys com tampa baixa

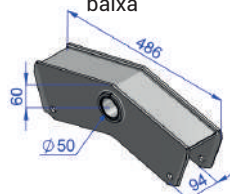

Código	Especificação	Pino	Peso
OL0121OR	Original 1/4"	50mm	11,0
OL0121RF	Reforçada	50mm	13,9

Balança truck TE Suspensys suspensão elevada

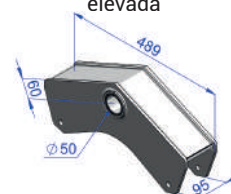

Código	Especificação	Pino	Peso
OL0121RF90	Reforçada	50mm	14,2

Balança truck TE Suspensys suspensão elevada

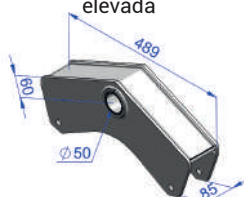

Código	Especificação	Pino	Peso
OL0122RF80	Reforçada	50mm	13,3

Balança truck TE Suspensys MB 1620

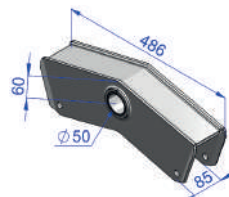

Código	Especificação	Pino	Peso
OL0122OR	Original 1/4"	50mm	11,3
OL0122RF	Reforçada	50mm	12,8

Balança truck TE Suspensys Volvo e Scania

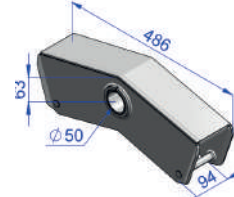

Código	Especificação	Pino	Peso
OL0123OR	Original 1/4"	50mm	11,4
OL0123RF	Reforçada	50mm	14,3

Balança truck TE Suspensys VW suspensão fundida



Código	Especificação	Pino	Peso
OL0141OR	Original 1/4"	50mm	12,5
OL0141RF	Reforçada	50mm	13,7

Balança truck TE Suspensys Ford suspensão fundida



Código	Especificação	Pino	Peso
OL0142OR	Original 1/4"	50mm	12,0
OL0142RF	Reforçada	50mm	13,6

Balança truck TE Rodoviária

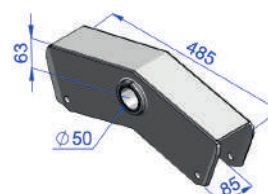

Código	Especificação	Pino	Peso
OL0114RF	Reforçada	50mm	13,0

Balança do truck MB Atego 2016 Suspensys

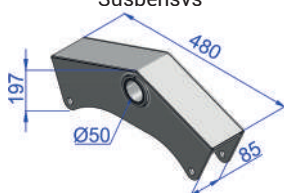

Código	Especificação	Pino	Peso
OL0138OR	Original 1/4"	50mm	9,5
OL0138RF	Reforçada	50mm	10,7

## Modelos Guerra Para cavalo mecânico (LS)

Balança truck do cavalo Guerra

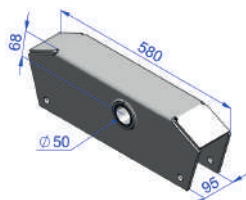

Código	Especificação	Pino	Peso
OL0022RF	Reforçada lado esquerdo	50mm	19,7
OL0023RF	Reforçada lado direito	50mm	19,7

Balança truck do cavalo Guerra

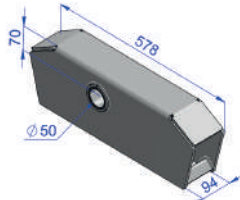

Código	Especificação	Pino	Peso
OL0025OR	Original 1/4"	50mm	17,5
OL0025RF	Reforçada	50mm	20,7

Balança do truck cavalo Guerra modelo reta

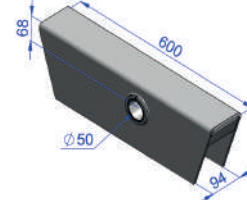

Código	Especificação	Pino	Peso
OL0026OR	Original 1/4"	50mm	19,6
OL0026RF	Reforçada	50mm	21,8

## Para semirreboque (SR)

Balança da carreta SR Guerra

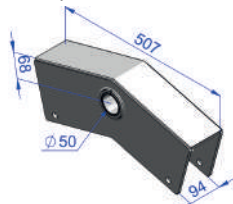

Código	Especificação	Pino	Peso
OL0020SLOR	Dobrada original 1/4"	50mm	14,2
OL0020SDOR	Soldada original 1/4"	50mm	13,2
OL0020SLRF	Dobrada reforçada	50mm	16,8
OL0020RF	Soldada reforçada	50mm	15,4

Balança da carreta SR Guerra suspensão elevada

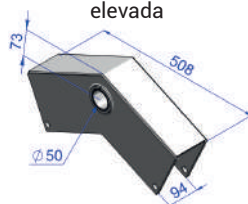

Código	Especificação	Pino	Peso
OL0020RF90	Reforçada	50mm	15,6

Balança da carreta SR Guerra antiga

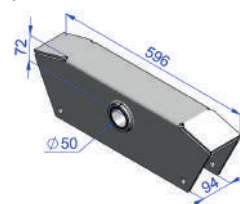

Código	Especificação	Pino	Peso
OL0021OR	Original 1/4"	50mm	17,7
OL0021RF	Reforçada	50mm	20,2

Balança carreta SR suspensão distanciada Guerra 2011

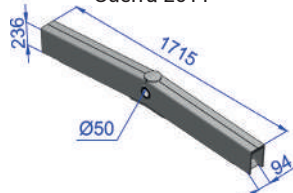

Código	Especificação	Pino	Peso
OL0131OR	Original 1/4"	50mm	51,2
OL0131RF	Reforçada	50mm	62,2

## Para truck (TE)

Balança do truck TE Guerra

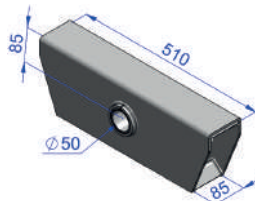

Código	Especificação	Pino	Peso
OL0024OR	Original 1/4"	50mm	15,0
OL0024RF	Reforçada	50mm	17,3

Balança do truck TE Guerra

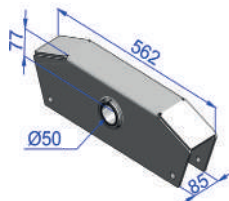

Código	Especificação	Pino	Peso
OL0027OR	Original 1/4"	50mm	15,7
OL0027RF	Reforçada	50mm	18,8

Balança truck TE Guerra até 1993

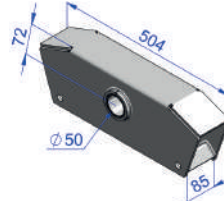

Código	Especificação	Pino	Peso
OL0028OR	Original 1/4"	50mm	13,8
OL0028RF	Reforçada	50mm	16,1

## Modelos Noma Para cavalo mecânico (LS)

Balança do truck do cavalo Noma

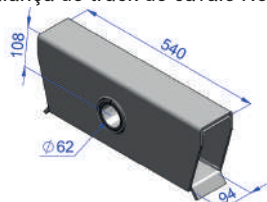

Código	Especificação	Pino	Peso
OL0033OR	Original 1/4"	61,5mm	18,5
OL0033RF	Reforçada	61,5mm	21,0

## Para semirreboque (SR)

Balança da carreta SR Noma Asa Delta

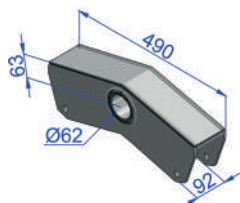

Código	Especificação	Pino	Peso
OL0030OR	Original 1/4"	61,5mm	13,3
OL0030RF	Reforçada	61,5mm	14,2
OL0030RFP608	Reforçada	61,5mm	14,1

Balança da carreta SR Noma suspensão elevada

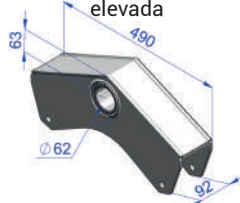

Código	Especificação	Pino	Peso
OL0030RF90	Reforçada	61,5mm	14,4

Balança da carreta SR Noma

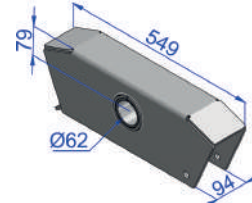

Código	Especificação	Pino	Peso
OL0031OR	Original 1/4"	61,5mm	16,2
OL0031RF	Reforçada	61,5mm	18,6

Balança da carreta SR Noma

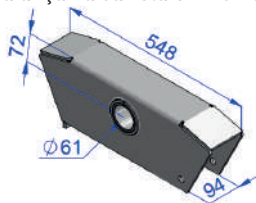

Código	Especificação	Pino	Peso
OL0032OR	Original 1/4"	60,8mm	17,1
OL0032RF	Reforçada	60,8mm	19,3

Balança carreta SR Noma suspensão distanciada



Código	Especificação	Pino	Peso
OL0034OR	Original 1/4"	62mm	42,6
OL0034RF	Reforçada	62mm	50,5

Balança da carreta SR Noma 2011 Fênix



Código	Especificação	Pino	Peso
OL0134SLOR	Dobrada original 1/4"	61mm	13,6
OL0134SLRF	Dobrada reforçada	61mm	19,5
OL0134OR	Original 1/4"	61mm	17,4
OL0134RF	Reforçada	61mm	19,5

Balança Asa Delta SR Noma suspensão elevada pino Ø61

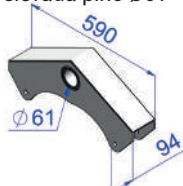

Código	Especificação	Pino	Peso
OL0156RF	Reforçada	61mm	15,8



## Modelos Iderol Para semirreboque (SR)

Balança da carreta SR Iderol

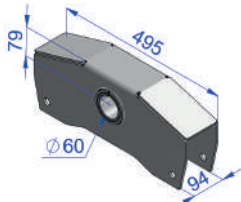

Código	Especificação	Pino	Peso
OL0041OR	Original 1/4"	60mm	16,2
OL0041RF	Reforçada	60mm	18,2

Balança da carreta SR Iderol

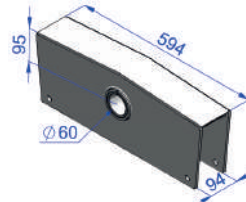

Código	Especificação	Pino	Peso
OL0043RF	Reforçada	60mm	24,5

## Para truck (TE)

Balança do truck TE Iderol

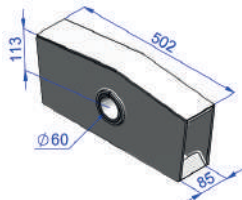

Código	Especificação	Pino	Peso
OL0040OR	Original 1/4"	60mm	16,9
OL0040RF	Reforçada	60mm	19,0

Balança do truck TE Iderol reta

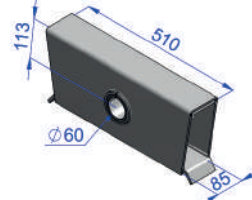

Código	Especificação	Pino	Peso
OL0042OR	Original 1/4"	60mm	18,2
OL0042RF	Reforçada	60mm	20,6

## Modelos Facchini Para semirreboque (SR)

Balança da carreta SR Facchini

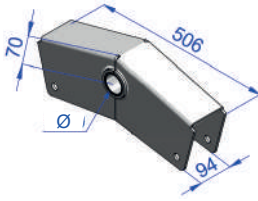

Código	Especificação	Pino	Peso
OL0050SLOR50	Dobrada original 1/4"	50mm	1,8
OL0050SLOR51	Original 1/4"	51mm	13,9

Balança da carreta SR Facchini

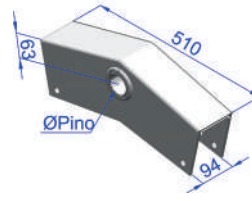

Código	Especificação	Pino	Peso
OL0050OR50	Soldada original 1/4"	50mm	13,0
OL0050RF50	Soldada Reforçada	50mm	15,0
OL0050RF60	Soldada Reforçada	60mm	15,6
OL0050RF51	Reforçada	51mm	15,0

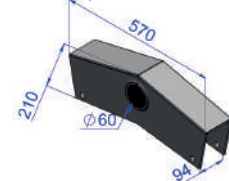
Balança Asa Delta SR  
Facchini - pino Ø60 x 570mm

Código	Especificação	Pino	Peso
OL0052RF	Reforçada	60mm	17,8

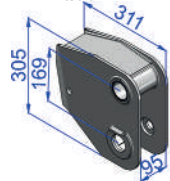
Balança Suspensão distanciada carreta SR  
Facchini

Código	Especificação	Pino	Peso
OL0053RF	Lado direito reforçada	50mm	15,0
OL0054RF	Lado esquerdo reforçada	50mm	15,0
OL0055RF	Lado direito reforçada	60mm	15,6
OL0056RF	Lado esquerdo reforçada	60mm	15,6

Balança carreta SR Facchini 2014

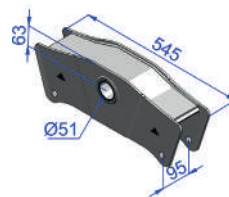

Código	Especificação	Pino	Peso
OL0057OR	Original 1/4"	51mm	14,7
OL0057RF	Reforçada	51mm	16,7

Balança da carreta Facchini

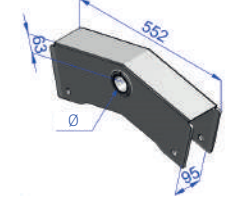

Código	Especificação	Pino	Peso
OL0058RF	Reforçada	50mm	16,7
OL0058RF60	Reforçada	60mm	-

Balança da carreta SR Facchini



Código	Especificação	Pino	Peso
OL0059OR	Original 1/4"	51mm	14,9
OL0059RF	Reforçada	51mm	16,9

Balança da carreta SR Facchini

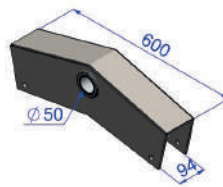

Código	Especificação	Pino	Peso
OL0050RF600	Reforçada	50mm	16,5

## Para truck (TE)

Balança do truck TE Facchini

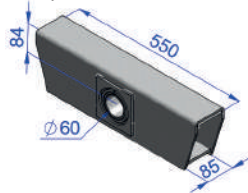

Código	Especificação	Pino	Peso
OL0051OR	Original 1/4"	60mm	17,1
OL0051RF	Reforçada	60mm	18,7

Balança Facchini Lub Free

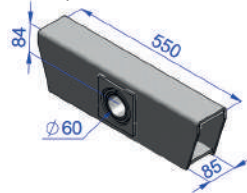

Código	Especificação	Pino	Peso
OL0159RF	Reforçada	60mm	18,7
OL0051SBRF	Reforçada sem bucha	60mm	15,7

## Modelos Krone Para semirreboque (SR)

Balança da carreta SR Krone antiga

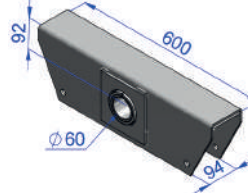

Código	Especificação	Pino	Peso
OL0060OR	Original 1/4"	60mm	20,5
OL0060RF	Reforçada	60mm	22,7

Balança da carreta SR Krone

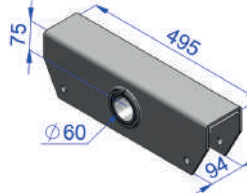

Código	Especificação	Pino	Peso
OL0061OR	Original 1/4"	60mm	15,5
OL0061RF	Reforçada	60mm	17,2

Balança da carreta SR Krone

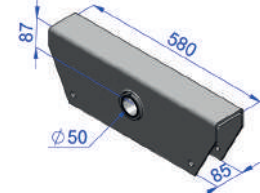

Código	Especificação	Pino	Peso
OL0062OR	Original 1/4"	50mm	17,6
OL0062RF	Reforçada	50mm	20,0

## Para truck (TE)

Balança do truck TE Krone

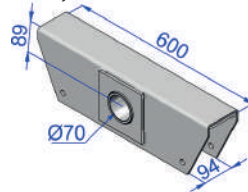

Código	Especificação	Pino	Peso
OL0063OR	Original 1/4"	70mm	19,4
OL0063RF	Reforçada	70mm	21,5

Balança do truck TE Krone

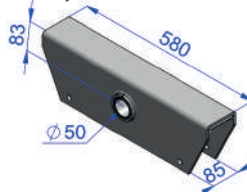

Código	Especificação	Pino	Peso
OL0145OR	Original 1/4"	50mm	15,8
OL0145RF	Reforçada	50mm	18,9

## Modelos Schiffer Para semirreboque (SR)

Balança da carreta SR Schiffer

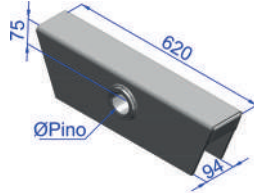

Código	Especificação	Pino	Peso
OL0071RF	Reforçada	60mm	22,1
OL0072RF	Reforçada	50mm	22,6

Balança da carreta SR Schiffer Moderna

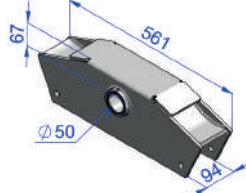

Código	Especificação	Pino	Peso
OL0073RF	Reforçada	50mm	17,1

Balança carreta SR Schiffer

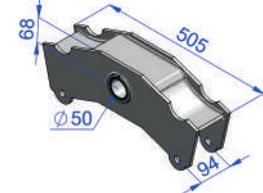

Código	Especificação	Pino	Peso
OL0074RF	Reforçada	50mm	14,5

## Para truck (TE)

Balança do truck TE Schiffer

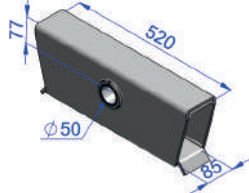

Código	Especificação	Pino	Peso
OL0070RF	Reforçada	50mm	18,2

## Modelos Pastre Para cavalo mecânico (LS)

Balança do truck do cavalo Pastre

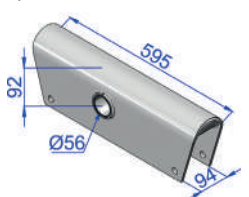

Código	Especificação	Pino	Peso
OL0093RF	Reforçada	55,5mm	19,0

Balança do truck do cavalo Pastre

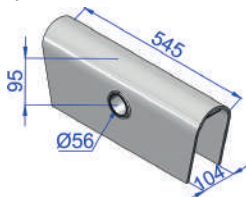

Código	Especificação	Pino	Peso
OL0094RF	Reforçada	55,5mm	21,3

## Para semirreboque (SR)

Balança da carreta SR Pastre antiga

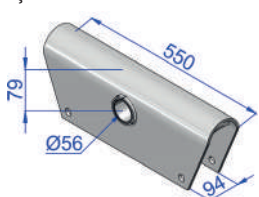

Código	Especificação	Pino	Peso
OL0092RF	Reforçada	55,5mm	19,0

Balança da carreta SR Pastre

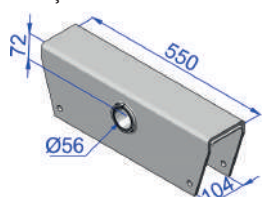

Código	Especificação	Pino	Peso
OL0095RF	Reforçada	55,5mm	20,2

Balança da carreta SR Pastre suspensão  
distanciada

Código	Especificação	Pino	Peso
OL0136RF	Reforçada	50mm	13,0

## Para truck (TE)

Balança do truck TE Pastre

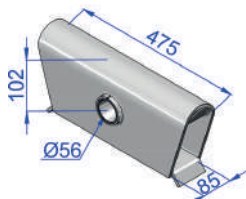

Código	Especificação	Pino	Peso
OL0090RF	Reforçada	55,5mm	16,9

Balança do truck TE Pastre

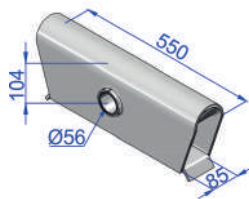

Código	Especificação	Pino	Peso
OL0091RF	Reforçada	55,5mm	19,1

## Modelos Galego Para semirreboque (SR)

Balança da carreta SR Canavieira Galego antiga com bucha de nylon



Código	Especificação	Pino	Peso
OL0101RF	Reforçada	63,5mm	23,8

Balança da carreta SR Canavieira Galego Moderna

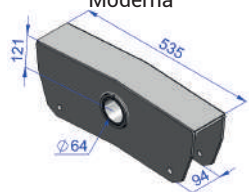

Código	Especificação	Pino	Peso
OL0102RF	Reforçada c/ bucha de nylon	63,5mm	18,4
OL0102RFA	Reforçada c/ bucha de aço	63,5mm	18,7

## Para truck (TE)

Balança do truck TE Galego

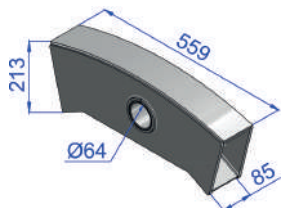

Código	Especificação	Pino	Peso
OL0099RF	Reforçada	60mm	17,8

Balança do truck TE Galego

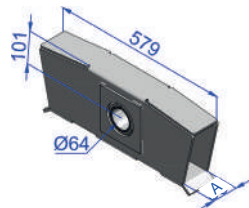

Código	Especificação	A(mm)	Peso
OL01000R	Original 1/4"	85	19,7
OL0100RF	Reforçada	85	23,5
OL0100RF90	Reforçada - mola de 90	95	22,4
OL0100RF100	Reforçada - mola de 100	105	23,0

## Modelos Diversos

Balança da carreta SR Recrusul Moderna

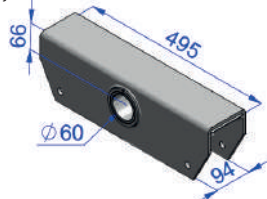

Código	Especificação	Pino	Peso
OL0082RF	Reforçada	60mm	17,6

Balança da carreta SR Usicamp

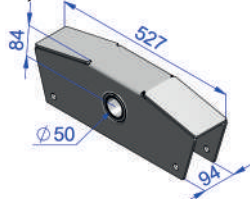

Código	Especificação	Pino	Peso
OL0120RF	Reforçada	50mm	16,3

Balança da carreta SR FNV com bucha cônica

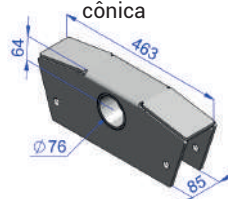

Código	Especificação	Pino	Peso
OL0130RF	Reforçada	60mm	14,4



Balança carreta SR Rodolínea

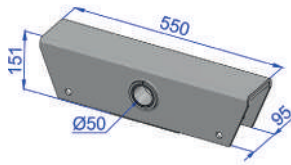

Código	Especificação	Pino	Peso
OL0137RF	Reforçada	50mm	17,3

Balança carreta SR Rossetti

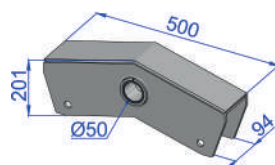

Código	Especificação	Pino	Peso
OL0146RF	Reforçada	50mm	15,1

Balança truck TE Miral / Miril

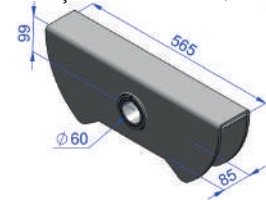

Código	Especificação	Pino	Peso
OL0125RF	Reforçada	60mm	16,3

Balança do truck TE MB Atego

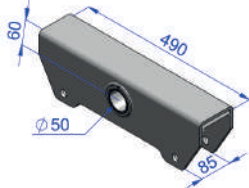

Código	Especificação	Pino	Peso
OL0135OR	Original 1/4"	50mm	12,4
OL0135RF	Reforçada	50mm	13,5

Balança truck TE Maringá furo fora de centro

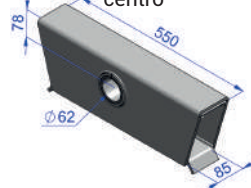

Código	Especificação	Pino	Peso
OL0105OR	Original 1/4"	61,5mm	16,9
OL0105RF	Reforçada	61,5mm	18,8

Balança Asa Delta truck TE

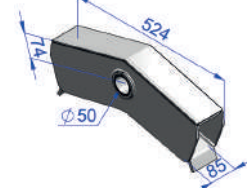

Código	Especificação	Pino	Peso
OL0110OR	Original 1/4"	50mm	13,4
OL0110RF	Reforçada	50mm	15,2

Balança Asa Delta truck TE

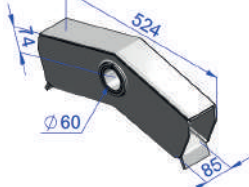

Código	Especificação	Pino	Peso
OL0111OR	Original 1/4"	60mm	13,7
OL0111RF	Reforçada	60mm	15,6

Balança suspensão distanciada padrão Silpa



Código	Especificação	Pino	Peso
OL0129RF	Reforçada	50mm	54,0

Balança carrega tudo, entre eixos 1510mm

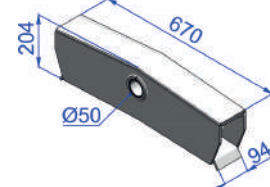

Código	Especificação	Pino	Peso
OL0148RF	Reforçada	50mm	18,7

Balança truck TE linha leve Olivo 3/4 VUC

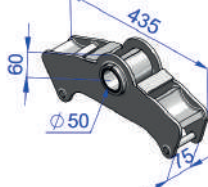

Código	Especificação	Pino	Peso
OL0150RF	Reforçada	50mm	9,6

Balança suspensão distanciada padrão Librelato



Código	Especificação	Pino	Peso
OL0157	Reforçada	54mm	55,2

Balança carreta SR Lubfree padrão Librelato

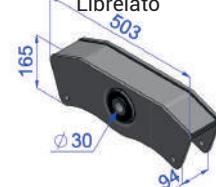

Código	Especificação	Pino	Peso
OL0151RF	Reforçada	50mm	16,9

Balança Asa Delta pino Ø50mm suspensão elevada

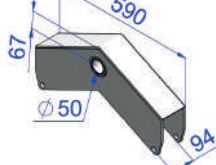

Código	Especificação	Pino	Peso
OL0153	Reforçada	50mm	21,4
OL0153RFLB	Reforçada	30mm	21,4

Balança Asa Delta truck pino Ø50 - mola 80mm



Código	Especificação	Pino	Peso
OL0154	Reforçada	50mm	15,4

Balança Asa Delta Lubfree carreta Sergomel

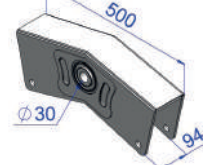

Código	Especificação	Pino	Peso
OL0155RF	Reforçada	30mm	17,6

Balança Lubfree para truck leve

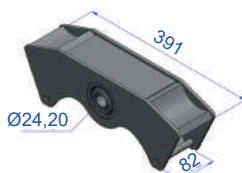

Código	Peso
OL0158	7,6

Truck | NCM: 87089990 Carreta | NCM: 87169090

Bucha interna da balança carreta SR Randon

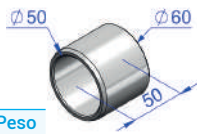

**Cementada**

Código	Peso
OL1300	0,3

Bucha interna da balança carreta SR Randon

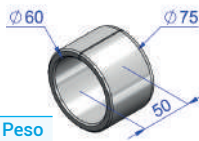

**Cementada**

Código	Peso
OL1301	0,6

Bucha interna da balança carreta SR Randon

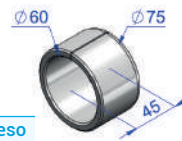

**Cementada**

Código	Peso
OL1301A	0,6

Bucha interna da balança carreta SR Randon

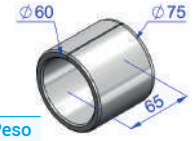

**Cementada**

Código	Peso
OL1301B	0,8

Bucha interna da balança carreta SR e truck TE Randon e Guerra



**Cementada**

Código	Peso
OL1302	0,7

Bucha interna da balança carreta SR Rodoviária

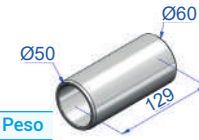

**Cementada**

Código	Peso
OL1302A	0,8

Bucha interna da balança carreta SR e truck TE Randon

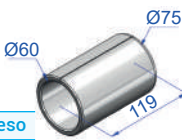

**Cementada**

Código	Peso
OL1303	1,3

Bucha externa da balança carreta Randon

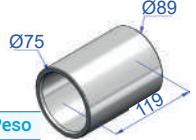

**Código** **Peso**

OL1304	1,6
--------	-----

Bucha interna da balança truck TE e carreta SR Randon



**Cementada**

Código	Peso
OL1305	1,5

Bucha interna da balança carreta SR Suspensys



**Cementada**

Código	Peso
OL1306	1,3

Bucha interna da balança truck TE Suspensys



**Cementada**

Código	Peso
OL1307	0,7

Bucha interna da balança carreta SR Randon



**Cementada**

Código	Peso
OL1308	0,7

Bucha interna da balança carreta Randon



**Cementada**

Código	Peso
OL1309	1,2

Bucha interna da balança carreta SR e Guerra



**Cementada**

Código	Peso
OL1310	0,2

Bucha interna do truck LS Guerra



**Cementada**

Código	Peso
OL1311	0,2

Bucha externa da balança carreta Randon



**Código** **Peso**

OL1312	1,2
--------	-----

Bucha interna da balança carreta SR Guerra

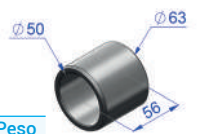

**Cementada**

Código	Peso
OL1313	0,3

Bucha interna da balança carreta SR e Guerra



**Cementada**

Código	Peso
OL1314	0,9

Bucha interna da balança carreta SR Noma antiga e truck TE Maringá



**Cementada**

Código	Peso
OL1320	1,7

Bucha interna da balança carreta SR Noma e truck TE Maringá



**Código** **Peso**

OL1321	1,7
--------	-----

Bucha interna da balança cavalo Noma



**Cementada**

Código	Peso
OL1321A	1,2

Bucha interna da balança carreta SR Noma antiga e truck TE Maringá



**Cementada**

Código	Peso
OL1322	2,0

Bucha interna da balança carreta SR e truck TE Noma



**Cementada**

Código	Peso
OL1323	0,4

Bucha interna da balança carreta SR e truck TE Noma



**Código** **Peso**

OL1324	0,4
--------	-----

Bucha interna da balança carreta SR e truck TE Noma



**Cementada**

Código	Peso
OL1325	0,4

Bucha interna da balança carreta SR e truck TE Noma



**Cementada**

Código	Peso
OL1326	0,6

Bucha interna da balança carreta SR Facchini



**Cementada**

Código	Peso
OL1330	0,8

Bucha interna da balança carreta SR Facchini

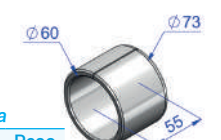

**Cementada**

Código	Peso
OL1331	0,5

Bucha interna da balança carreta SR Noma e Pastre



Cementada

Código	Peso
OL1371	1,0

Bucha interna da balança carreta SR Facchini



Cementada

Código	Peso
OL1332	0,8

Bucha interna da balança carreta SR Facchini



Cementada

Código	Peso
OL1333	0,3

Bucha interna da balança carreta SR Facchini



Cementada

Código	Peso
OL1335	0,7

Bucha interna da balança carreta SR e Guerra

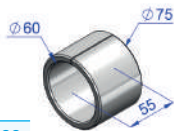

Cementada

Código	Peso
OL1340	0,4

Bucha interna da balança carreta SR Iderol

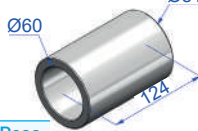

Cementada

Código	Peso
OL1341	2,0

Bucha interna da balança truck TE Iderol

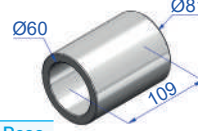

Cementada

Código	Peso
OL1342	1,9

Bucha interna da balança carreta SR Krone / Gotti

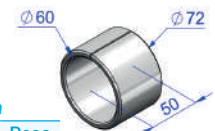

Cementada

Código	Peso
OL1350	0,4

Bucha interna da balança carreta SR Krone / Gotti



Cementada

Código	Peso
OL1351	0,5

Bucha interna da balança truck TE

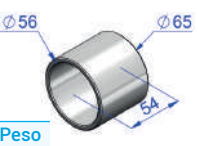

Cementada

Código	Peso
OL1355	0,3

Bucha interna da balança carreta

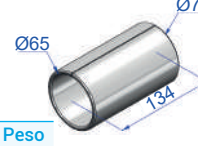

Cementada

Código	Peso
OL1356	1,2

Bucha interna da balança carreta SR Recrusul

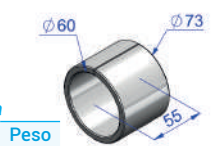

Cementada

Código	Peso
OL1360	0,3

Bucha interna da balança carreta SR Noma Fenix



Cementada

Código	Peso
OL1361	0,6

Bucha interna da balança truck TE Galego

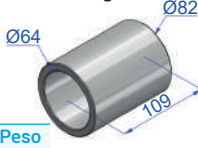

Cementada

Código	Peso
OL1365	1,3

Bucha interna da balança carreta SR Noma



Cementada

Código	Peso
OL1366	0,4

Bucha interna da balança carreta SR Schiffer

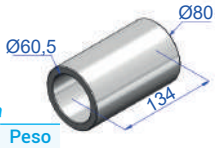

Cementada

Código	Peso
OL1372	2,3

Bucha interna da balança carreta SR Schiffer Moderna



Cementada

Código	Peso
OL1373	1,2

Bucha interna da balança carreta SR Schiffer

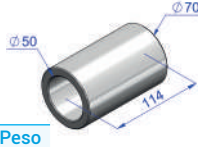

Cementada

Código	Peso
OL1374	1,3

Bucha interna da balança carreta SR Schiffer

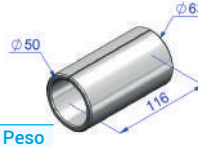

Cementada

Código	Peso
OL1375	1,1

Bucha de nylon para balança carreta SR

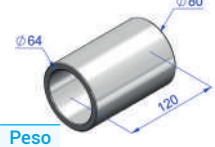

Código

Peso
0,7

Bucha de nylon para balança carreta SR

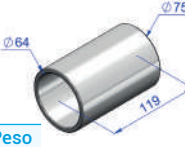

Código	Peso
OL1381	0,2

Bucha interna da balança truck TE Gotti

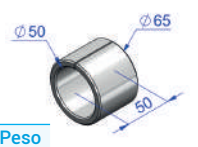

Cementada

Código	Peso
OL1385	0,5

Bucha interna da balança truck TE Cunha

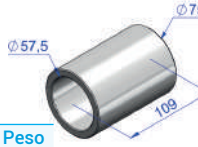

Cementada

Código	Peso
OL1390	1,6

Bucha interna da balança truck TE Cunha



Código	Peso
OL1391	1,3

Bucha interna da balança carreta SR distanciada Suspensys sem aba



Cementada

Código	Peso
OL1395	0,1

Bucha interna da balança carreta SR distanciada Suspensys sem aba



Cementada

Código	Peso
OL1396	0,1

Bucha interna da balança truck Galego



Cementada

Código	Peso
OL1397	1,0

Bucha interna da balança carreta SR Galego



Cementada

Código	Peso
OL1398	1,3

Bucha interna da balança truck TE Galego



Cementada

Código	Peso
OL1399	0,7



Truck | NCM: 87089990 Carreta | NCM: 87169090

Pino da balança carreta SR Randon



Código	Especificação	Peso
OL1000	-	2,9
OL1001	Cementado	2,9

Pino da balança carreta SR Randon



Código	Especificação	Peso
OL1002	-	5,3
OL1003	Cementado	5,3

Pino da balança carreta SR Randon

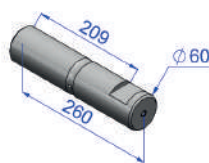

Código	Especificação	Peso
OL1004	-	5,5
OL1005	Cementado	5,5

Pino da balança carreta SR Randon

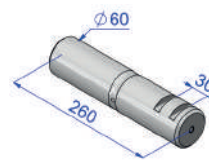

Código	Especificação	Peso
OL1006	-	5,5
OL1007	Cementado	5,5

Pino da balança carreta SR Randon

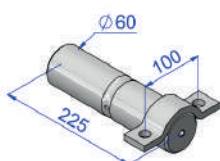

Código	Especificação	Peso
OL1008	-	5,2
OL1009	Cementado	5,2

Pino da balança truck TE Randon



Código	Especificação	Peso
OL1010	-	4,9
OL1011	Cementado	4,9

Pino da balança truck TE Randon



Código	Especificação	Peso
OL1012	-	4,8
OL1013	Cementado	4,8

Pino da balança truck TE Randon



Código	Especificação	Peso
OL1014	-	4,8
OL1015	Cementado	4,8

Pino da balança truck TE Randon

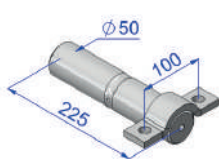

Código	Especificação	Peso
OL1016	-	3,7
OL1017	Cementado	3,7

Pino da balança carreta SR Randon



Código	Especificação	Peso
OL1018	-	5,4
OL1019	Cementado	5,4

Pino da balança carreta SR Randon



Código	Especificação	Peso
OL1020	-	5,1
OL1021	Cementado	5,1

Pino da balança carreta SR Randon

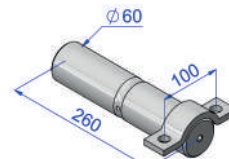

Código	Especificação	Peso
OL1022	-	6,2
OL1023	Cementado	6,2

Pino da balança carreta SR Randon adaptação

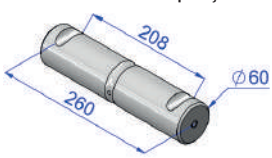

Código	Especificação	Peso
OL1024	-	5,1
OL1025	Cementado	5,1

Pino cabeçalho Randon bi-direcional



Rosca M30x2,0  
Porca OL12409

Código	Especificação	Peso
OL1026	-	4,1
OL1027	Cementado	4,1

Pino da balança carreta SR Randon

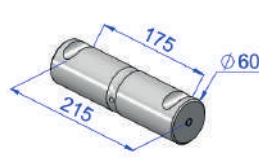

Código	Especificação	Peso
OL1280	-	4,6
OL1281	Cementado	4,6

Pino da balança carreta SR Rodoviária



Código	Especificação	Peso
OL1028	-	3,2
OL1029	Cementado	3,2

Pino da balança truck TE Rodoviária trava tipo Randon



Código	Especificação	Peso
OL1030	-	3,1
OL1031	Cementado	3,1

Pino da balança carreta SR e truck TE Rodoviária

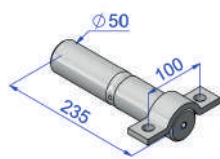

Código	Especificação	Peso
OL1032	-	6,2
OL1033	Cementado	6,2

Pino da balança truck TE Rodoviária

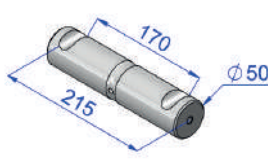

Código	Especificação	Peso
OL1034	-	3,9
OL1035	Cementado	3,9

Pino da balança carreta SR Rodoviária



Código	Especificação	Peso
OL1036	-	3,3
OL1037	Cementado	3,3



Pino da balança carreta SR Rodoviária com mancal

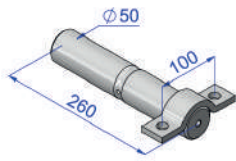

Código	Especificação	Peso
OL1038	-	4,4
OL1039	Cementado	4,4

Pino da balança com chaveta cônica

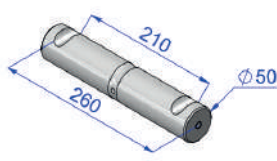

Código	Especificação	Peso
OL1040	-	3,8
OL1041	Cementado	3,8

Pino da balança carreta SR Guerra



Código	Especificação	Peso
OL1100	-	3,4
OL1101	Cementado	3,4

Pino da balança carreta SR Guerra

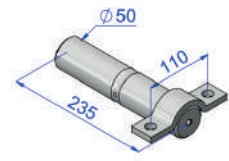

Código	Especificação	Peso
OL1102	-	3,9
OL1103	Cementado	3,9

Pino da balança truck TE Guerra



Código	Especificação	Peso
OL1104	-	3,3
OL1105	Cementado	3,3

Pino da balança truck do cavalo Guerra

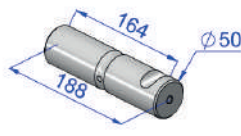

Código	Especificação	Peso
OL1106	-	2,9
OL1107	Cementado	2,9

Pino da balança truck TE Guerra

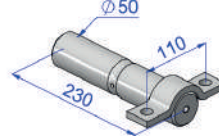

Código	Especificação	Peso
OL1108	-	3,8
OL1109	Cementado	3,7

Pino da balança carreta SR Guerra

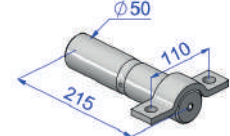

Código	Especificação	Peso
OL1110	-	3,6
OL1111	Cementado	3,6

Pino da balança truck do cavalo Guerra moderno

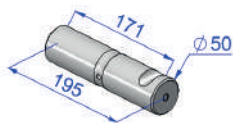

Código	Especificação	Peso
OL1112	-	2,6
OL1113	Cementado	2,6

Pino da balança carreta SR e truck TE Noma

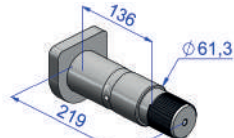

Rosca 2.1/16"-10FPP

Código	Especificação	Peso
OL1120	-	5,1
OL1121	Cementado	5,1

Pino da balança carreta SR e truck TE Noma

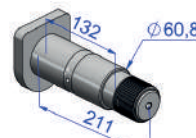

Rosca 2.1/16"-10FPP

Código	Especificação	Peso
OL1122	-	4,8
OL1123	Cementado	4,8

Pino da balança carreta SR e truck TE Noma

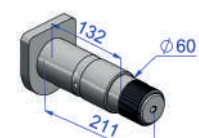

Rosca 2.1/16"-10FPP

Código	Especificação	Peso
OL1124	-	4,8
OL1125	Cementado	4,8

Pino da balança truck TE Noma



Código	Especificação	Peso
OL1126	-	4,5
OL1127	Cementado	4,5

Pino da balança truck TE Noma

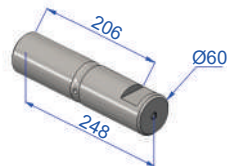

Código	Especificação	Peso
OL1128	-	5,3
OL1129	Cementado	5,3

Pino da balança truck TE Noma

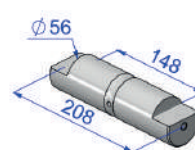

Código	Especificação	Peso
OL1130	-	3,6
OL1131	Cementado	3,6

Pino da balança truck do cavalo Noma

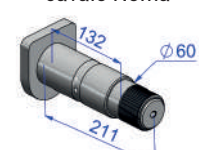

Rosca 2.1/16"-10FPP

Código	Especificação	Peso
OL1132	-	5,2
OL1133	Cementado	5,2

Pino da balança truck do cavalo Noma

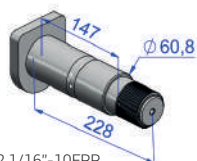

Rosca 2.1/16"-10FPP

Código	Especificação	Peso
OL1134	-	5,2
OL1135	Cementado	5,2

Pino da balança carreta SR Noma 2012

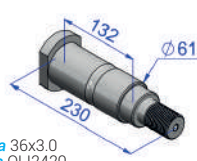

Rosca 36x3.0  
Porca OL12420

Código	Especificação	Peso
OL1136	-	6,0
OL1137	Cementado	6,0

Pino da balança truck TE Facchini

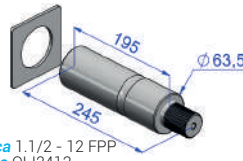

Rosca 1.1/2 - 12 FPP  
Porca OL12413

Código	Especificação	Peso
OL1140	-	5,1
OL1141	Cementado	5,1

Pino da balança carreta SR Facchini

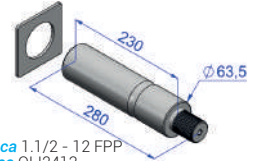

Rosca 1.1/2 - 12 FPP  
Porca OL12413

Código	Especificação	Peso
OL1142	-	6,0
OL1143	Cementado	6,0

Truck | NCM: 87089990 Carreta | NCM: 87169090

**Pino da balança truck TE Facchini**

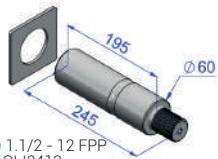

Rosca 1.1/2 - 12 FPP  
Porca OLI2413

Código	Especificação	Peso
OL1144	-	4,6
OL1145	Cementado	4,6

**Pino da balança carreta SR Facchini**

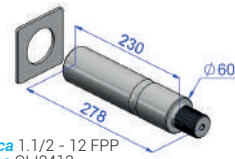

Rosca 1.1/2 - 12 FPP  
Porca OLI2413

Código	Especificação	Peso
OL1146	-	5,4
OL1147	Cementado	5,4

**Pino da balança carreta SR Facchini**



Código	Especificação	Peso
OL1148	-	4,5
OL1149	Cementado	4,5

**Pino da balança carreta SR Facchini**

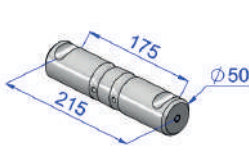

Código	Especificação	Peso
OL1148A	-	2,6
OL1149A	Cementado	2,6

**Pino da balança truck do cavalo Facchini**



Código	Especificação	Peso
OL1150	-	3,9
OL1151	Cementado	3,9

**Pino da balança carreta SR Facchini 2007**



Código	Especificação	Peso
OL1154	-	4,0
OL1155	Cementado	4,0

**Pino excêntrico suspensão pneumática Facchini**



Rosca 1" - 8 FPP  
Porca OLI2421

Código	Especificação	Peso
OL1156	-	2,1
OL1157	Cementado	2,1

**Pino da balança carreta SR Iderol**



Código	Especificação	Peso
OL1160	-	4,9
OL1161	Cementado	4,9

**Pino da balança truck TE Iderol**



Código	Especificação	Peso
OL1162	-	4,5
OL1163	Cementado	4,5

**Pino da balança carreta SR Iderol**



Código	Especificação	Peso
OL1164	-	5,1
OL1165	Cementado	5,1

**Pino da balança carreta SR Krone (Rosca M36)**

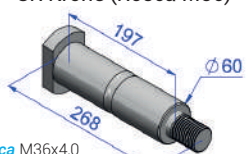

Rosca M36x4,0  
Porca OLI2404

Código	Especificação	Peso
OL1170	-	5,2
OL1171	Cementado	5,2

**Pino da balança carreta SR Krone (Rosca 1 1/4 UNC)**



Rosca 1.1/4"-7FPP  
Porca OLI2408

Código	Especificação	Peso
OL1172	-	5,2
OL1173	Cementado	5,2

**Pino da balança carreta SR Krone (Rosca M30)**

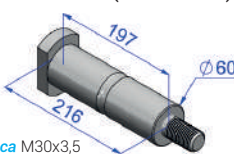

Rosca M30x3,5  
Porca OLI2402

Código	Especificação	Peso
OL1174	-	5,2
OL1175	Cementado	5,2

**Pino da balança carreta SR Krone**

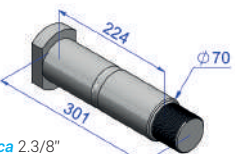

Rosca 2.3/8"  
Porca OLI1766

Código	Especificação	Peso
OL1176	-	8,8
OL1177	Cementado	8,8

**Pino da balança truck TE antigo Facchini**



Rosca M30x3,5  
Porca OLI2402

Código	Especificação	Peso
OL1178	-	3,8
OL1179	Cementado	3,8

**Pino da balança TE Krone**



Rosca M30x3,5  
Porca OLI2402

Código	Especificação	Peso
OL1180	-	3,2
OL1181	Cementado	3,2

**Pino da balança SR Krone**



Rosca M30x3,5  
Porca OLI2402

Código	Especificação	Peso
OL1182	-	4,6
OL1183	Cementado	4,6

**Pino da balança carreta SR Schiffer**



Código	Especificação	Peso
OL1188	-	2,9
OL1189	Cementado	2,9

**Pino da balança carreta SR Schiffer 95**



Código	Especificação	Peso
OL1190	-	4,9
OL1191	Cementado	4,9

**Pino da balança carreta SR Schiffer 95**



Código	Especificação	Peso
OL1192	-	4,8
OL1193	Cementado	4,8

Pino da balança truck TE Schiffer



Código	Especificação	Peso
OL1194	-	3,1
OL1195	Cementado	3,1

Pino da balança carreta SR Schiffer moderna 96



Código	Especificação	Peso
OL1196	-	3,3
OL1197	Cementado	3,3

Pino da balança carreta SR Schiffer moderna



Código	Especificação	Peso
OL1198	-	3,1
OL1199	Cementado	3,1

Pino da balança carreta SR Pastre



Código	Especificação	Peso
OL1200	-	4,8
OL1201	Cementado	4,8

Pino da balança truck TE Pastre



Código	Especificação	Peso
OL1202	-	4,4
OL1203	Cementado	4,4

Pino da balança truck do cavalo Pastre



Código	Especificação	Peso
OL1204	-	3,8
OL1205	Cementado	3,8

Pino da balança carreta SR Recrusul



Código	Especificação	Peso
OL1210	-	5,0
OL1211	Cementado	5,0

Pino da balança carreta SR Recrusul



Código	Especificação	Peso
OL1212	-	4,9
OL1213	Cementado	4,9

Pino da balança carreta SR Recrusul



Código	Especificação	Peso
OL1214	-	5,0
OL1215	Cementado	5,0

Pino da balança truck TE Galego - rosca 1 1/2 UNF



Rosca 1.1/2" - 12FPP  
Porca OL12413

Código	Especificação	Peso
OL1220	-	5,6
OL1221	Cementado	5,6

Pino da balança carreta SR FNV (cabeçalho)

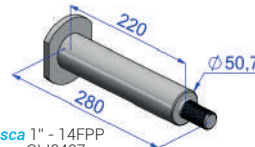

Rosca 1" - 14FPP  
Porca OL12407

Código	Especificação	Peso
OL1230	-	4,0
OL1231	Cementado	4,0

Pino da balança truck TE MB Suspensys MB1620-1622-1720



Código	Especificação	Peso
OL1232	-	2,5
OL1233	Cementado	2,5

Pino da balança truck TE Miril



Código	Especificação	Peso
OL1234	-	5,0
OL1235	Cementado	5,0

Pino da balança carreta SR Gotti

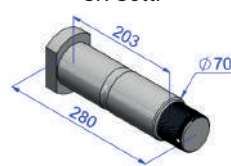

Código	Especificação	Peso
OL1240	-	8,2
OL1241	Cementado	8,2

Pino da balança carreta SR adaptação



Código	Especificação	Peso
OL1250	-	3,6
OL1251	Cementado	3,6

Pino da balança carreta SR Bisselli



Código	Especificação	Peso
OL1252	-	5,7
OL1253	Cementado	5,7

Pino da balança carreta SR Bisselli



Código	Especificação	Peso
OL1254	-	5,3
OL1255	Cementado	5,3

Pino da balança truck TE Gotti

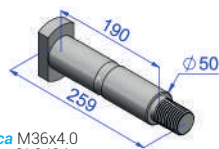

Rosca M36x4.0  
Porca OL2404

Código	Especificação	Peso
OL1256	-	3,8
OL1257	Cementado	3,8

Pino da balança truck TE Randon



Código	Especificação	Peso
OL1260	-	3,0
OL1261	Cementado	3,0

Pino da balança truck TE Suspensys

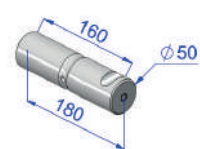

Código	Especificação	Peso
OL1262	-	2,6
OL1263	Cementado	2,6



Truck | NCM: 87089990 Carreta | NCM: 87169090

Pino da balança truck TE VW Suspensys



Código	Especificação	Peso
OL1264	-	2,8
OL1265	Cementado	2,8

Pino da balança truck TE VW Suspensys



Código	Especificação	Peso
OL1264A	-	2,8
OL1265A	Cementado	2,8

Pino da balança truck LS MB 1941 / 1944



Código	Especificação	Peso
OL1266	-	2,9
OL1267	Cementado	2,9

Pino da balança Lubfree M30x190mm com porca autotravante



Código	Especificação	Peso
OL1269	-	1,4

Pino da balança TE Suspensys suspensão fundida



Código	Especificação	Peso
OL1270	-	4,9
OL1271	Cementado	4,9

Pino da balança TE Atego Suspensys



Código	Especificação	Peso
OL1272	-	4,9
OL1273	Cementado	4,9

Pino da balança truck LS Axor 1938 / 1944



Código	Especificação	Peso
OL1274	-	4,9
OL1275	Cementado	4,9

Pino da balança truck TE Atego KLL

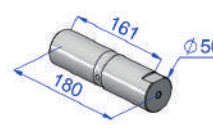

Código	Especificação	Peso
OL1276	-	4,9
OL1277	Cementado	4,9

Pino da balança truck TE Atego KLL

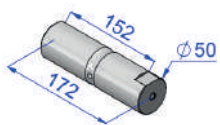

Código	Especificação	Peso
OL1276A	-	2,4
OL1277A	Cementado	2,4

Pino da balança truck TE Cunha

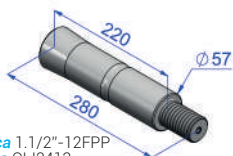

Rosca 1.1/2"-12FPP  
Porca OL12413

Código	Especificação	Peso
OL1278	-	4,9
OL1279	Cementado	4,9

Pino da balança carreta SR Goydo



Rosca 2. 1/16"-10FPP

Código	Especificação	Peso
OL1242	-	4,9
OL1243	Cementado	4,9

Pino da balança carreta SR Rodofort - suspensão distânciada

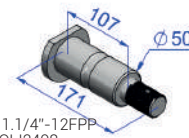

Rosca 1.1/4"-12FPP  
Porca OL12408

Código	Especificação	Peso
OL1284	-	2,2
OL1285	Cementado	2,2

Pino da balança truck TE Volvo / Agrale



Código	Especificação	Peso
OL1290	-	2,6
OL1291	Cementado	2,6

Pino da balança truck TE MB Suspensys



Código	Especificação	Peso
OL1296	-	2,4
OL1297	Cementado	2,4

Pino varão da suspensão distânciada

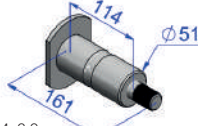

Rosca 24x2.0  
Porca OL12405

Código	Especificação	Peso
OL1158	-	2,2
OL1159	Cementado	2,2

Pino da balança truck leve 3/4 VUC

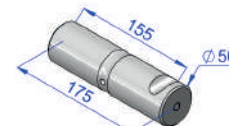

Código	Especificação	Peso
OL1232A	-	2,4
OL1233A	Cementado	2,4

Pino da balança truck TE MB Atego 2016



Código	Especificação	Peso
OL1042	-	2,6
OL1043	Cementado	2,6

Pino do olho de mola suspensão independente (truck TE/LS suspensão Randon)



Código	Especificação	Peso
OL2245	-	1,1

Buhca do olho da mola (truck TE/LS suspensão Randon)



Código	Especificação	Peso
OL2259	-	0,3



Arruela quadrada 150x100

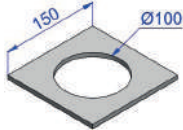

Código	Espessura	Peso
OL20002	1/4"	0,7
OL20003	3/8"	0,6
OL20004	3/16"	0,5
OL20005	5/16"	0,9

Arruela redonda Ø100x50.

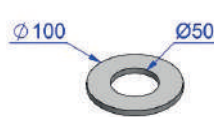

Código	Espessura	Peso
OL20006	1/4"	0,2
OL20007	3/16"	0,2
OL20010	3/4"	0,8

Arruela redonda Ø100x60.

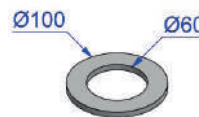

Código	Espessura	Peso
OL20008	1/4"	0,2
OL20009	3/16"	0,1
OL20011	3/4"	0,7

Arruela redonda Ø142,5x97



Código	Espessura	Peso
OL20015	4/25"	0,2
OL20016	1/4"	0,4
OL20017	5/16"	0,5
OL20018	3/8"	0,6

Arruela redonda Ø170x97

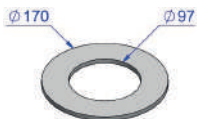

Código	Espessura	Peso
OL20014	1/4"	0,7
OL20092	3/16"	0,5

Arruela quadrada 130x90

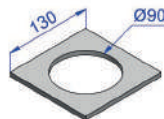

Código	Espessura	Peso
OL20000	1/4"	0,5
OL20001	3/16"	0,4

Arruela quadrada 93x93x1/16"

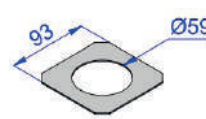

Código	Peso
OL20012	0,07

Arruela quadrada 85x85x1/16"

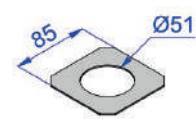

Código	Peso
OL20013	0,06

Arruela quadrada 100x30x5/16"

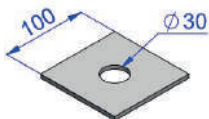

Código	Peso
OL20019	0,3

Arruela redonda Ø132,5x92x1/4"



Código	Peso
OL20020	0,3

Arruela quadrada 120x100x1/4"

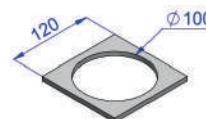

Código	Peso
OL20090	0,3

Arruela quadrada 150x90x5/16"

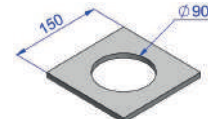

Código	Peso
OL20091	1,0

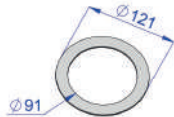
Arruela encosto  
Ø121 x Ø91 x esp.2,40

Código	Peso
OL20028	0,1

## Chavetas

Chaveta cônica 92x3/4  
rosca 9/16"

Código	Peso
OL5001	0,1

Chaveta cônica 92x3/4  
rosca M14

Código	Peso
OL5001B	0,1

Chaveta cônica 98x3/4  
rosca M14

Código	Peso
OL5001A	0,1

Chaveta cônica 105x3/4  
rosca 9/16"

Código	Peso
OL5002	0,1

Chaveta pino Schiffer  
rosca 1 1/2"

Código	Peso
OL5008	0,1

## Modelos Suspensys / Randon / Rodoviária

Mancal Randon para pino da balança - pino Ø60mm

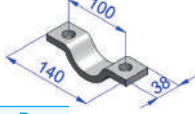

Código	Peso
OL1400	0,3

Mancal Randon para pino da balança - pino Ø50mm

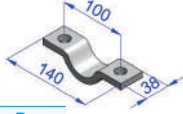

Código	Peso
OL1401	0,3

Mancal externo truck TE e carreta SR Randon-pino Ø60mm

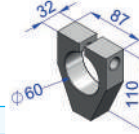

Código	Peso
OL1402	1,0

Mancal externo fechado Ø60 Randon

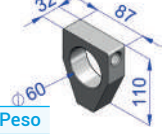

Código	Peso
OL1402F	0,9

Mancal interno truck TE e carreta SR Randon pino Ø60mm

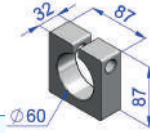

Código	Peso
OL1403	0,9

Mancal interno fechado truck TE e carreta SR Randon pino Ø60mm

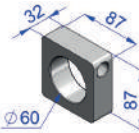

Código	Peso
OL1403F	1,0

Mancal do pino tensor Randon - abertura 90mm

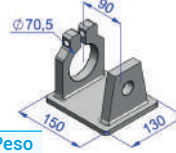

Código	Peso
OL1404	3,4

Mancal oval do pino tensor Randon - abertura 90mm

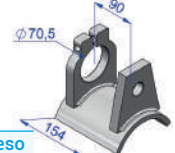

Código	Peso
OL1405	3,9

Mancal interno do pino tensor Randon - furo Ø26mm

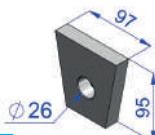

Código	Peso
OL1406	1,0

Mancal externo do pino tensor Randon - furo Ø70,5mm



Código	Peso
OL1407	1,0

Mancal duplo do pino tensor Randon - furo Ø70,5mm



Código	Peso
OL1408	2,3

Mancal interno duplo do pino tensor Randon - furo Ø26mm

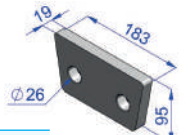

Código	Peso
OL1409	2,3

Mancal oval interno do pino tensor Randon - furo Ø26mm

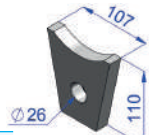

Código	Peso
OL1410	1,1

Mancal oval externo do pino tensor Randon - furo Ø70,5mm

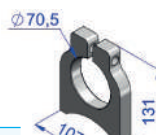

Código	Peso
OL1411	1,0

Mancal do suporte central carreta SR Randon - pino Ø50mm

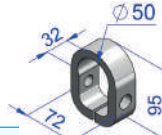

Código	Peso
OL1412	0,6

Mancal Randon - pino Ø50mm

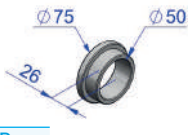

Código	Peso
OL1413	0,3

Mancal interno do suporte pino Ø50

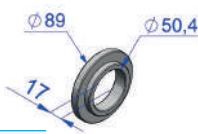

Código	Peso
OL1414	0,3

Mancal interno do suporte truck TE e carreta SR Rodoviária - pino Ø50mm



Código	Peso
OL1420	1,0

Mancal interno fechado do suporte truck TE e carreta SR Rodoviária - pino Ø50mm

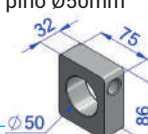

Código	Peso
OL1420F	0,9

Mancal externo do suporte truck TE e carreta SR Rodoviária - pino Ø50mm

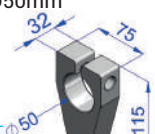

Código	Peso
OL1421	1,0

Mancal externo fechado do suporte truck TE e carreta SR Rodoviária - pino Ø50mm

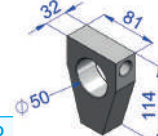

**Aplicação:**  
Truck / Carreta rodoviária.

Código	Peso
OL1421F	1,2

Mancal curvo do suporte Rodoviária - pino Ø50mm

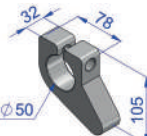

**Aplicação:**  
Rodoviária / Schiffer.

Código	Peso
OL1422	1,1

Mancal do pino tensor truck TE Rodoviária - abertura 90mm

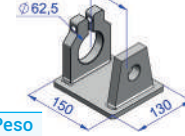

Código	Peso
OL1423	3,6

Mancal oval do pino tensor TE Rodoviária - abertura 90mm

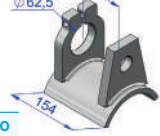

Código	Peso
OL1424	4,0

Mancal interno do pino tensor Rodoviária - furo Ø30mm

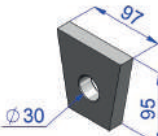

Código	Peso
OL1425	1,0

Mancal externo do pino tensor Rodoviária - furo Ø62,5mm

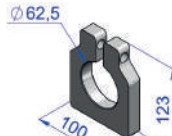

Código	Peso
OL1426	1,0

Mancal externo duplo pino tensor Rodoviária - furo Ø63mm



Código	Peso
OL1427	2,4

Mancal interno duplo pino tensor Rodoviária - furo Ø30mm

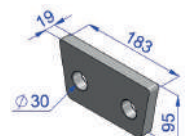

Código	Peso
OL1428	2,1

Mancal oval interno do pino tensor Rodoviária - furo Ø30mm

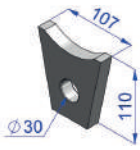

Código	Peso
OL1429	1,1

Mancal oval externo do pino tensor Rodoviária - furo Ø62,5mm

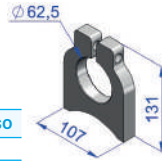

Código	Peso
OL1430	1,1

Mancal externo do pino tensor Rodoviária - Furo Ø31mm

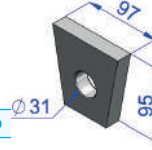

Código	Peso
OL1434	1,0

Mancal interno suporte Carreta SR Randon 2007 Lubfree

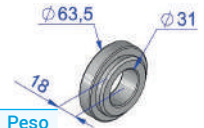

Código	Peso
OL1491	0,2

Mancal externo suporte central Carreta SR Randon 2007 Lubfree



Código	Peso
OL1492	0,2

## Modelos Guerra

Mancal Guerra para pino da balança - pino Ø50mm

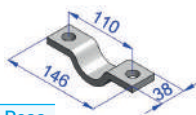

Código	Peso
OL1431	0,4

Mancal externo do pino tensor Guerra - furo Ø60,5mm

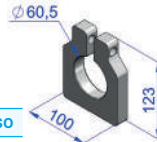

Código	Peso
OL1432	1,1

Mancal do suporte traseiro truck TE Guerra - furo Ø41mm

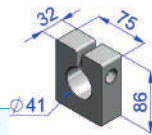

Código	Peso
OL1433	0,9

Mancal do pino tensor guerra - abertura 95mm

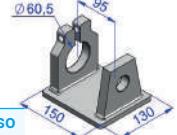

Código	Peso
OL1435	3,4

Mancal oval do pino tensor Guerra - furo Ø60,4mm

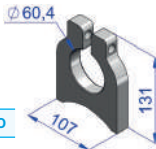

Código	Peso
OL1436	1,1

Mancal oval interno do pino tensor Guerra - furo Ø30mm

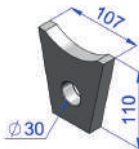

Código	Peso
OL1437	1,1

Mancal oval pino tensor carreta SR Guerra - abertura 95mm

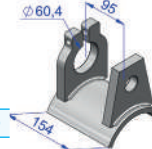

Código	Peso
OL1438	4,0

Mancal suporte central truck cavalo Guerra - pino Ø50mm



Código	Peso
OL1439	0,5

Mancal interno truck LS Guerra - pino Ø50mm



Código	Peso
OL1446	0,5

Mancal interno suporte Guerra - pino Ø50mm

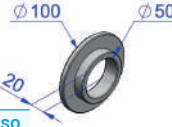

Aplicação:  
Truck CV Guerra.

Código	Peso
OL1468	0,4

Mancal interno suporte Guerra pino Ø50mm



Aplicação:  
Truck CV Guerra.

Código	Peso
OL1469	0,3

Mancal do suporte truck TE Guerra - pino Ø50mm

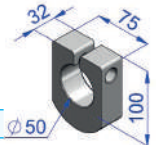

Código	Peso
OL1490	1,1

Mancal do suporte truck Guerra fechado Ø50mm

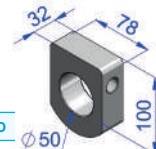

Código	Peso
OL1490F	1,2

## Modelos Noma

Mancal externo pino do tensor Noma - furo Ø65mm

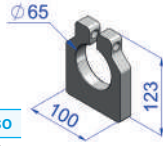

Código	Peso
OL1415	1,0

Mancal interno pino tensor Noma - furo Ø28mm

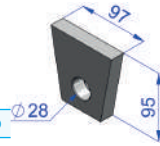

Código	Peso
OL1416	1,0

Mancal externo Ø53 truck TE Noma

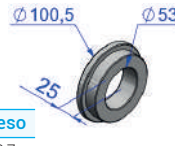

Código	Peso
OL1417	0,7

Mancal interno Pino Ø62mm Truck TE Noma

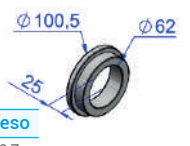

Código	Peso
OL1418	0,7

Mancal externo do suporte Noma - furo Ø52,8mm



Código	Peso
OL1440	0,7

Mancal externo Noma - furo Ø53,3mm

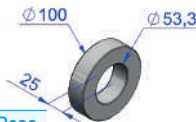

Código	Peso
OL1440A	1,1

Mancal externo Ø52,8mm Noma



Código	Peso
OL1440B	0,9

Mancal interno Noma - furo Ø61,5mm



Código	Peso
OL1441	0,5

Mancal interno Noma - furo Ø61,6mm

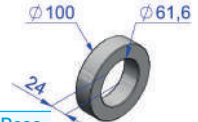

Código	Peso
OL1441A	0,9

Mancal interno Ø61,5x22mm



Código	Peso
OL1441B	0,7

Mancal interno Noma - furo Ø61mm



Código	Peso
OL1442	0,6

Mancal interno Noma - furo Ø60,4mm

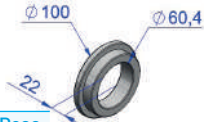

Código	Peso
OL1443	0,6

Mancal do pino tensor truck TE Noma abertura de 90 - furo Ø65

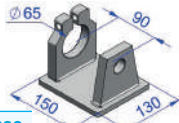

Código	Peso
OL1456	3,5

Mancal do pino tensor truck TE Noma - abertura 95mm

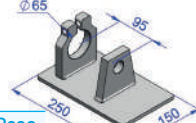

Código	Peso
OL1463	4,4

Mancal interno Noma Fênix 2012 adaptação Ø53mm



Código	Peso
OL1472	0,9

Mancal externo Noma Fênix 2012 Ø61mm



Código	Peso
OL1473	0,9

## Modelos Facchini

Mancal do suporte carreta SR Facchini e Recrusul - pino Ø60mm

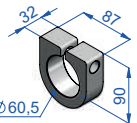

Código	Peso
OL1447	0,7

Mancal G do suporte Facchini - para pino Ø51mm

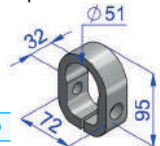

**Aplicação:**  
Suspensão carreta Facchini.

Código	Peso
OL1448	0,6

Mancal G do suporte Facchini - pino Ø50mm

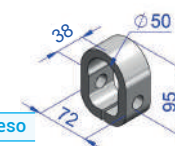

**Aplicação:**  
Suspensão carreta Facchini.

Código	Peso
OL1448A	0,8

Mancal G do suporte Facchini - pino Ø51mm

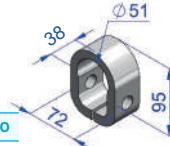

Código	Peso
OL1448B	0,8

Mancal G do suporte Facchini - pino Ø51mm original

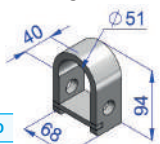

**Aplicação:**  
Suspensão carreta Facchini.

Código	Peso
OL1448C	0,6

Mancal do suporte central pino Ø60mm truck TE Facchini



Código	Peso
OL1449	1,8

## Modelos KLL

Mancal fundido do suporte central truck Atego KLL Ø50mm



**Aplicação:**  
Suspensão KLL / MB Atego

Código	Peso
OL1481F	1,8

Mancal de chapa do suporte central truck Atego KLL Ø50mm

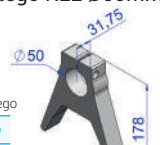

**Aplicação:**  
Suspensão KLL / MB Atego

Código	Peso
OL1481	2,3

Mancal interno pino Ø50mm MB Atego KLL



Código	Peso
OL1494	0,3



## Modelos Schiffer

Mancal do suporte carreta SR Schiffer - pino Ø60mm

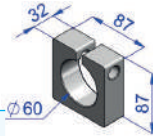

Código	Peso
OL1457	1,0

Mancal do suporte truck TE Schiffer - pino Ø50mm

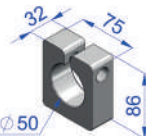

Código	Peso
OL1458	1,0

Mancal interno curvo do suporte Iderol e Schiffer - pino Ø60mm

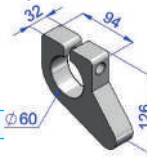

Código	Peso
OL1459	1,9

Mancal externo do suporte carreta SR - pino Ø50mm

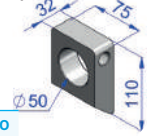

Aplicação:

Suspensão carreta Schiffer.

Código	Peso
OL1460	1,2

Mancal externo do suporte carreta SR - pino Ø50mm

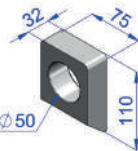

Aplicação:  
Suspensão carreta Schiffer.

Código	Peso
OL1461	1,3

## Modelos Krone

Mancal interno do suporte carreta SR Krone - pino Ø60mm

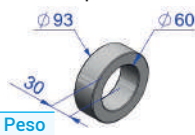

Código	Peso
OL1450	0,9

Mancal externo suporte carreta SR Krone - pino Ø60mm

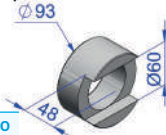

Código	Peso
OL1451	0,2

Mancal externo do suporte carreta SR Krone - pino Ø50mm

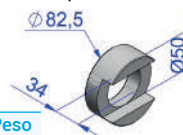

Código	Peso
OL1452	0,6

Mancal interno suporte carreta SR Krone - pino Ø50mm



Código	Peso
OL1453	0,6

Mancal interno suporte carreta SR Krone - pino Ø70mm

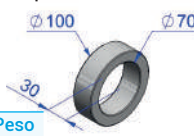

Código	Peso
OL1454	0,9

Mancal externo suporte carreta SR Krone - pino Ø70mm

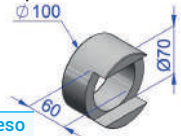

Código	Peso
OL1455	1,4

## Modelos Pastre

Mancal do pino da balança truck TE e carreta SR Pastre - pino Ø55,5mm

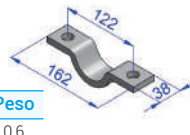

Código	Peso
OL1465	0,6

Mancal do pino da balança truck TE e carreta SR Pastre - pino Ø55,5mm

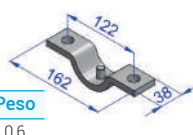

Código	Peso
OL1466	0,6

Mancal Pastre - pino Ø55,5mm



Código	Peso
OL1467	1,5

Mancal interno do suporte truck TE Pastre - Ø64mm

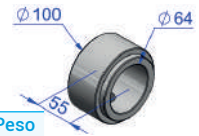

Código	Peso
OL1475A	1,8

## Modelos Recrusul

Mancal interno do suporte carreta SR Recrusul antiga - pino Ø60mm

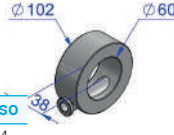

Código	Peso
OL1470	1,4

Mancal interno do suporte carreta SR Recrusul moderna - pino Ø60mm

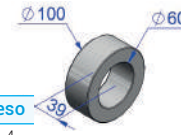

Código	Peso
OL1471	1,4

## Modelos Galego

Mancal interno do suporte truck TE Galego - Ø64mm

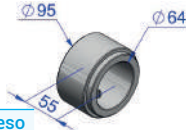

Código	Peso
OL1475	1,4

Mancal externo do suporte truck TE Galego - Ø64mm

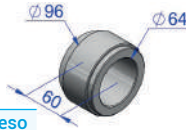

Código	Peso
OL1476	1,8

Mancal externo do suporte truck TE Galego - Ø64mm

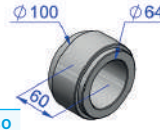

Código	Peso
OL1476A	2,1

## Modelos Iderol

Mancal oval interno do pino tensor Iderol - furo Ø28mm

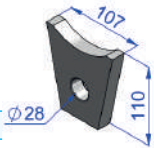

Código	Peso
OL1478	1,1

Mancal oval interno pino tensor Iderol - furo Ø71mm

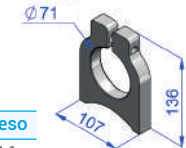

Código	Peso
OL1479	1,1

Mancal oval do pino tensor truck TE Iderol

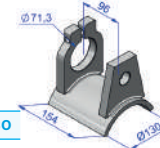

**Aplicação:**  
Suspensão MB 1113 eixo redondo.

Código	Peso
OL1483	0,2

Mancal do pino tensor truck TE Iderol

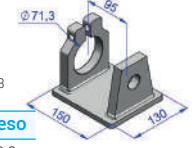

**Aplicação:**  
Suspensão MB 1113 eixo retangular.

Código	Peso
OL1484	0,2

Mancal do suporte Iderol - pino Ø60mm

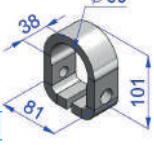

Código	Peso
OL1485	0,9

Mancal externo pino tensor Iderol - furo Ø71,3 mm

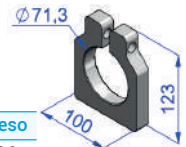

Código	Peso
OL1488	0,9

Mancal interno pino tensor Iderol - furo Ø28mm

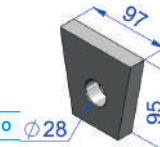

Código	Peso
OL1489	1,0

## Modelos Miril

Mancal do pino tensor Miril abertura de 90

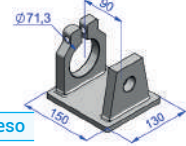

Código	Peso
OL1477	3,4

Mancal interno truck TE Miral / Miril - pino Ø 60mm

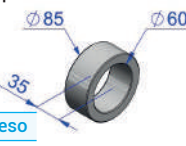

Código	Peso
OL1497	0,7

Mancal externo truck TE Miral / Miril furo cônico

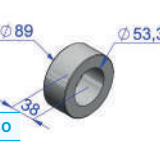

Código	Peso
OL1498	1,0

## Modelos Diversos

Mancal externo adaptação - pino Ø50mm

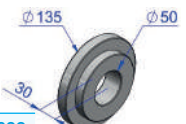

Código	Peso
OL1480	2,1

Mancal do suporte - furo Ø40,5mm



Código	Peso
OL1482	0,2

Mancal interno truck TE cunha - furo Ø57,4mm

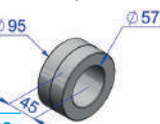

Código	Peso
OL1495	1,5

Mancal externo truck TE cunha furo cônico

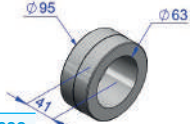

Código	Peso
OL1496	1,3

Mancal de adaptação - pino Ø50mm

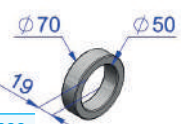

**Aplicação:**  
Suspensão Volvo/Volks/Ford.

Código	Peso
OL1499	1,0

Travessa de ligação do truck TE Randon



Código	Peso	Aplicação:
OL3401	15,1	Suspensão Randon.

Chapa base para travessa de ligação Guerra

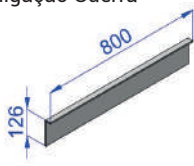

Código	Peso	Aplicação:
OL3403	5,9	Suspensão Guerra.

Travessa de ligação truck TE Guerra - lado direito

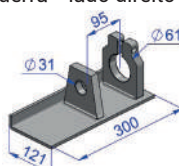

Código	Peso	Aplicação:
OL3404	4,2	Suspensão Guerra até 1994.

Travessa de ligação truck TE Guerra - lado esquerdo

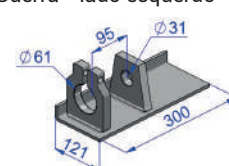

Código	Peso	Aplicação:
OL3405	4,2	Suspensão Guerra até 1994.

Travessa de ligação truck TE Guerra / Nakata - lado direito

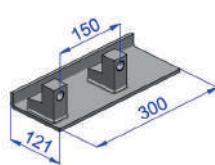

Código	Peso	Aplicação:
OL3406	3,5	Suspensão Guerra.

Travessa de ligação truck TE Guerra / Nakata - lado esquerdo

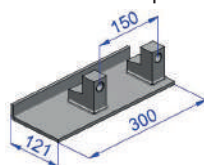

Código	Peso	Aplicação:
OL3407	3,5	Suspensão Guerra.

Travessa de ligação truck TE Rodoviária - lado esquerdo

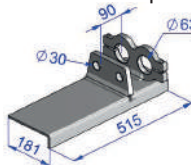

Código	Peso	Aplicação:
OL3408	10,3	Suspensão Ford / Volkswagen.

Travessa de ligação truck TE Rodoviária - lado direito

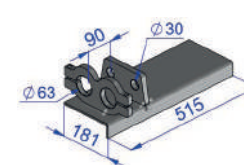

Código	Peso	Aplicação:
OL3409	10,3	Suspensão Ford / Volkswagen.

Travessa de ligação truck LS Guerra / Nakata

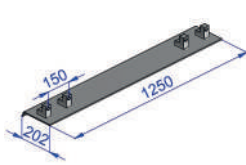

Código	Peso	Aplicação:
OL3410	16,3	Suspensão Truck LS Guerra (MB 1935-1938).

Travessa de ligação truck TE Iderol

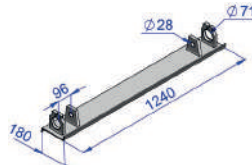

Código	Peso	Aplicação:
OL3412	17,1	Suspensão Iderol.

Travessa de reforço chassi VUC Olivo 300mm

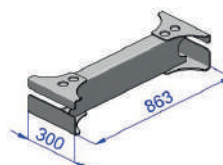

Código	Peso	Aplicação:
OL3416	18,5	Suspensão truck leve 3/4 - VUC.

Travessa de reforço chassi VUC Olivo 400mm

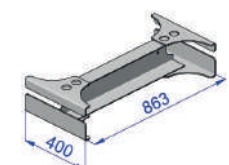

Código	Peso	Aplicação:
OL3417	20,7	Suspensão truck leve 3/4 - VUC.

Travessa de ligação do truck TE Randon

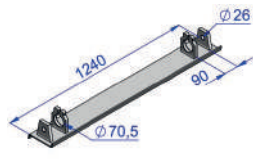

Código	Peso	Aplicação:
OL3460	17,1	Suspensão Randon.

Travessa de ligação truck TE Rodoviária

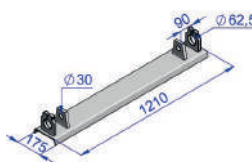

Código	Peso	Aplicação:
OL3402	19,3	Suspensão Rodoviária.

Travessa de ligação Guerra

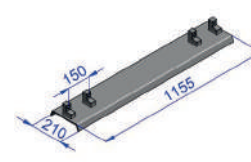

Código	Peso	Aplicação:
OL3462	17,1	Suspensão Guerra.

## Castanhas

Castanha roda carreta Scania moderna aro 22"

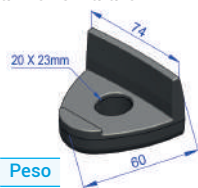

Código	Peso
OL5030	0,1

Castanha roda carreta Scania antiga

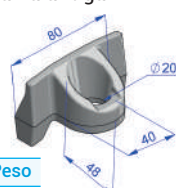

Código	Peso
OL5031	0,3

Castanha roda carreta aro 20"

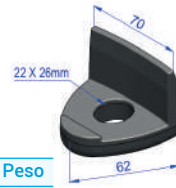

Código	Peso
OL5032	0,1

## Modelos Suspensys / Randon / Rodoviária

Sapata da carreta SR Randon linha leve até 99

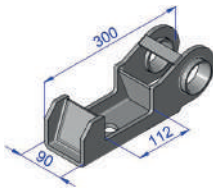

Código	Peso
OL1600	3,7

Sapata reforçada da carreta SR Randon linha leve até 99

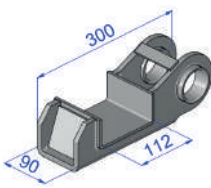

Código	Peso
OL1600C	4,9

Sapata da carreta SR Randon linha leve até 99 eixo 118mm

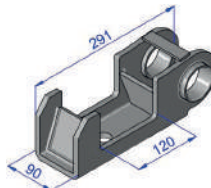

Código	Peso
OL1601	4,1

Sapata da carreta SR Randon até 99 eixo 112mm

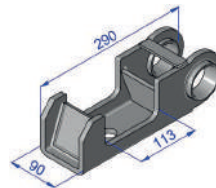

Código	Peso
OL1602	4,1

Sapata da carreta SR Randon até 99 eixo redondo Ø127mm

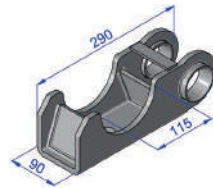

Código	Peso
OL1603	3,7

Sapata inferior do eixo carreta SR Randon chapa 3/8"

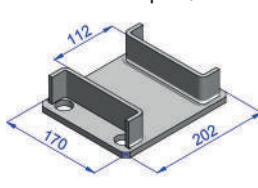

Código	Peso
OL1604	3,8

Sapata inferior do eixo 118mm carreta SR Randon chapa 3/8"

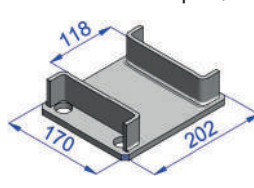

Código	Peso
OL1605	3,8

Sapata inferior transbordo rebaixado chapa 9/16" eixo 118mm

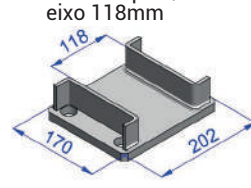

Código	Peso
OL1606	5,0

Sapata inferior do eixo tubular carreta SR Randon chapa 1/2"

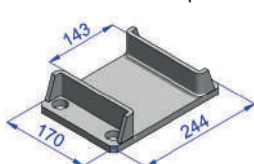

Código	Peso
OL1607	5,2

Sapata superior do eixo suspensão carreta SR Randon

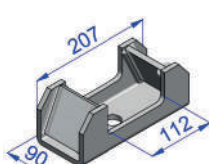

Código	Peso
OL1608	2,8

Sapata superior para eixo redondo do truck TE e carreta SR

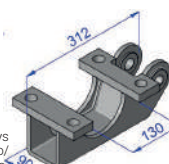

**Aplicação:**  
Suspensão Suspensys SR 2000/Truck médio/Truck pesado - cavalo mecânico.

Código	Peso
OL1609	7,4

Sapata superior para eixo redondo do truck TE e carreta SR - fundida

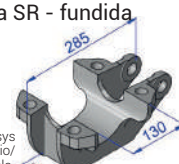

**Aplicação:**  
Suspensão Suspensys SR 2000/Truck médio/Truck pesado - cavalo mecânico.

Código	Peso
OL1609F	6,4

Sapata superior para eixo retangular do truck TE e carreta SR

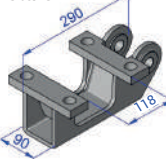

**Aplicação:**  
Suspensão Suspensys SR 2000/Truck médio/Truck pesado - cavalo mecânico.

Código	Peso
OL1610	6,6

Sapata superior para eixo retangular do truck TE e carreta SR - fundida

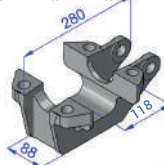

**Aplicação:**  
Suspensão Suspensys SR 2000/Truck médio/Truck pesado - cavalo mecânico.

Código	Peso
OL1610F	6,4

Sapata superior do eixo suspensão truck TE Randon.

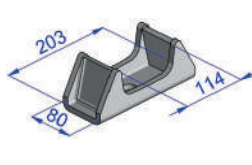

Código	Peso
OL1611	5,2

Sapata superior do eixo truck TE 112mm Randon / Rodoviária / Guerra

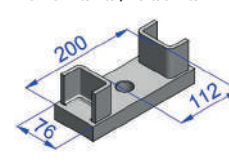

Código	Peso
OL1612	3,6

Sapata inferior do eixo truck TE 112mm Randon

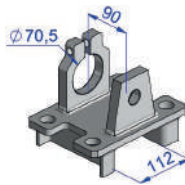

Código	Peso
OL1613	5,8

Sapata inferior do eixo truck TE 112mm Rodoviária

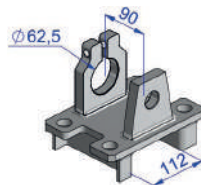

Código	Peso
OL1614	5,9

Sapata superior do eixo da tração VW

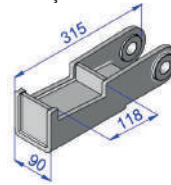

Código	Peso
OL1615	5,7

Sapata superior do eixo da tração VW - fundida

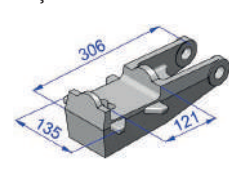

Código	Peso
OL1615F	7,6

Sapata superior do truck TE Suspensys MB - eixo Ø127mm



Código	Peso
OL1616	6,2

Sapata superior TE truck MB Atego eixo Ø127mm - fundida

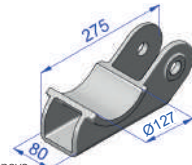

**Aplicação:**  
Suspensão Suspensys MB Atego 2016.

Código	Peso
OL1616F	6,2

Sapata inferior do truck TE Suspensys MB

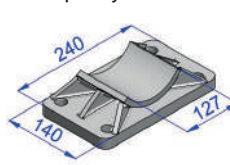

Código	Peso
OL1617	6,4

Sapata inferior da tração Suspensys Cargo / Volkswagen

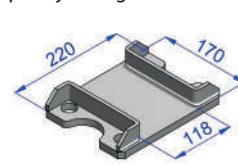

Código	Peso
OL1618	3,6



Sapata superior do eixo de tração Iveco - fundida

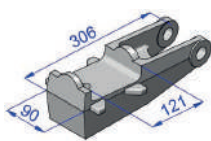

**Aplicação:**  
Truck médio Iveco  
Euro Cargo.

Código	Peso
OL1619F	7,6

Sapata superior do eixo de tração cavalo Iveco - fundida

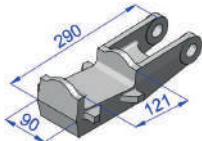

**Aplicação:**  
Truck pesado Iveco  
Stralis.

Código	Peso
OL1620F	6,2

Sapata superior eixo tração cavalo Volvo



**Aplicação:**  
Truck cavalo Volvo.

Código	Peso
OL1621	6,4

Sapata superior do eixo de tração cavalo Volvo - fundida

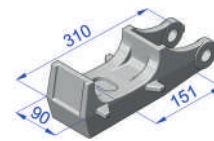

**Aplicação:**  
Truck pesado Volvo.

Código	Peso
OL1621F	7,2

Sapata superior eixo tração cavalo Scania

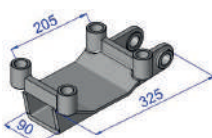

**Aplicação:**  
Truck cavalo Scania.

Código	Peso
OL1622	7,5

Sapata superior do eixo de tração cavalo Scania - fundida

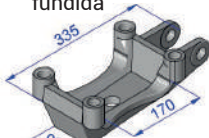

**Aplicação:**  
Truck pesado Scania

Código	Peso
OL1622F	7,4

Sapata superior do eixo do truck Ford - fundida



Código	Peso
OL1623F	6,0

Sapatado eixo de tração Ford - fundida

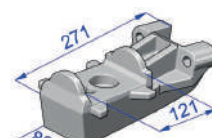

Código	Peso
OL1624F	7,6

Sapata superior do eixo de tração truck Volvo VM - fundida

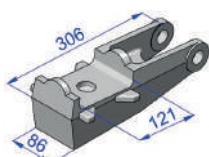

Código	Peso
OL1625F	6,6

Sapata superior de apoio da mola do truck TE - eixo redondo

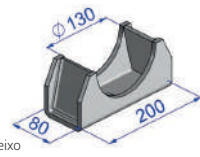

**Aplicação:**  
Truck Randon eixo redondo.

Código	Peso
OL1626	2,9

Sapata inferior do eixo redondo do truck TE

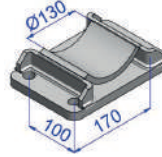

**Aplicação:**  
Truck MB Atego.

Código	Peso
OL1627	6,5

Sapata do truck do cavalo Randon

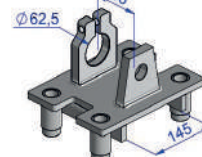

Código	Peso
OL1629	10,6

Sapata superior eixo tração MB 2013 truck Rodoviária

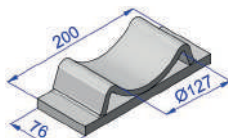

Código	Peso
OL1630	2,5

Sapata inferior eixo tração MB 2013 truck Rodoviária

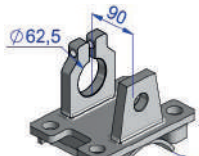

Código	Peso
OL1631	6,7

Sapata inferior do eixo 120mm

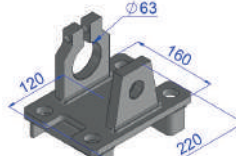

Código	Peso
OL1632	6,9

Sapata superior truck para eixo retangular

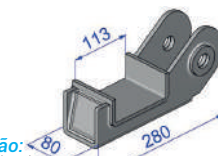

**Aplicação:**  
Truck Randon eixo redondo.

Código	Peso
OL1633	4,1

Sapata inferior eixo retangular carreta SR Randon

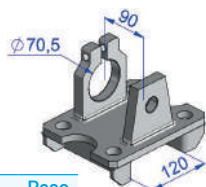

Código	Peso
OL1636	6,1

Sapata inferior eixo redondo carreta SR Randon

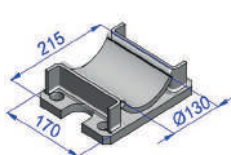

Código	Peso
OL1637	6,2

Sapata superior eixo tração MB 1938 - 1944

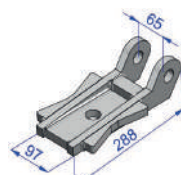

Código	Peso
OL1639	5,0

Sapata superior eixo tração MB 1938 - 1944 - fundida

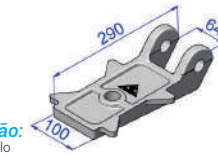

**Aplicação:**  
Truck cavalo Mercedes 1938/1944.

Código	Peso
OL1639F	3,0

Sapata superior eixo redondo carreta SR suspensão rebaixada Suspensys 2000 carrega tudo

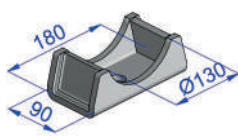

Código	Peso
OL1642	2,4

Sapata superior eixo redondo carreta SR suspensão rebaixada Suspensys 2000 carrega tudo - fundida

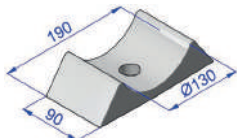

Código	Peso
OL1642F	2,1

Apoio do braço tensor suspensão rebaixada SR Suspensys 2000 carrega tudo - fundido



**Aplicação:**  
Prancha carrega tudo.

Código	Peso
OL1674F	2,1

Apoio do braço tensor suspensão rebaixada SR Suspensys 2000 carrega tudo - chapa

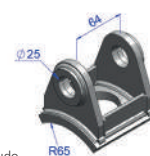

**Aplicação:**  
Prancha carrega tudo.

Código	Peso
OL1674	1,1

Truck | NCM: 87089990 Carreta | NCM: 87169090

Sapata inferior Scania / Volvo

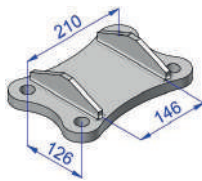

Código	Peso
OL1677	6,9

Sapata superior eixo Ø140mm Suspensys

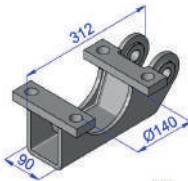

Código	Peso
OL1682	7,3

Sapata inferior eixo redondo carreta SR Randon

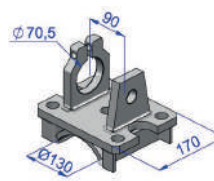

Código	Peso
OL1690	8,2

Apoio de mola eixo retangular Randon 2017

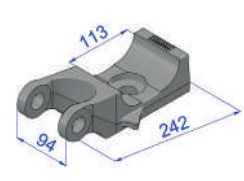

Código	Peso
OL1695F	4,6

Sapata inferior eixo retangular Randon 2017



Código	Peso
OL1696F	6,5

Sapata superior Randon eixo autodirecional



Código	Peso
OL1697F	4,3

Sapata Randon com pino fixador do amortecedor eixo autodirecional



Código	Peso
OL1698LD	8,7
OL1698LE	8,7

Sapata eixo tração truck LS Volvo - abertura 207mm a partir de 2009



Código	Peso
OL16101F	6,3

Sapata suspensão rebaixada eixo redondo

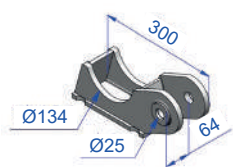

Código	Peso
OL16103	6,2

## Modelos Guerra

Sapata inferior eixo 112mm truck TE Guerra Nakata

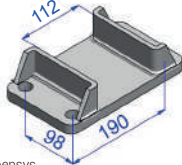

Aplicação:  
Suspensão Suspensys.

Código	Peso
OL1634	3,6

Sapata superior para eixo retangular da carreta SR Guerra

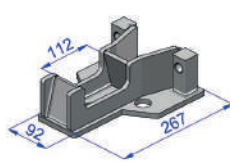

Código	Peso
OL1640	7,0

Sapata superior reforçada para eixo retangular da carreta SR Guerra



Código	Peso
OL1640B	7,3

Sapata superior para eixo redondo carreta SR Guerra

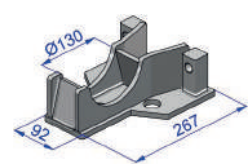

Código	Peso
OL1641	6,6

Sapata superior do eixo retangular da carreta SR Guerra 2004

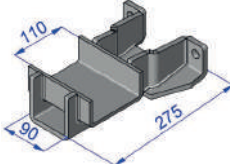

Código	Peso
OL1643	5,6

Sapata superior do eixo redondo carreta SR Guerra 2004

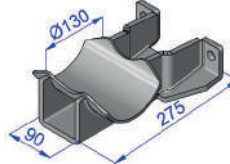

Código	Peso
OL1644	5,3

Sapata superior do eixo redondo da carreta SR Guerra 2004 - fundida

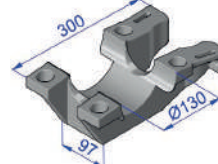

Código	Peso
OL1645F	5,6

Sapata inferior com mancais carreta SR Guerra modelo 97

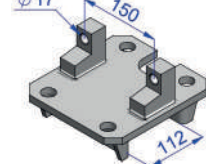

Código	Peso
OL1646	6,4

Sapata inferior carreta SR Guerra eixo redondo

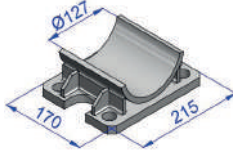

Código	Peso
OL1647	8,0

Sapata inferior eixo maciço carreta SR Guerra

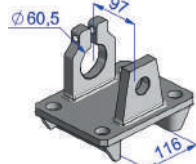

Código	Peso
OL1648	6,0

Sapata inferior do truck cavalo Guerra modelo 97

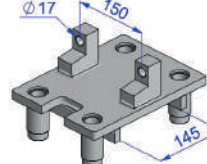

Código	Peso
OL1649	7,1

Tucho da sapata Guerra



Código	Peso
OL1650	1,2

Mancal da sapata Guerra

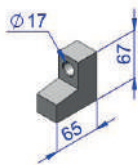

Código	Peso
OL1651	0,6

Sapata inferior eixo 112mm truck TE Guerra

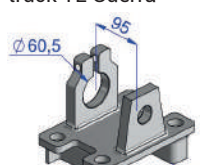

Código	Peso
OL1652	6,0

Sapata inferior eixo 112mm truck TE Guerra Nakata

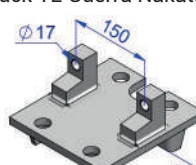

Código	Peso
OL1653	6,5

Sapata superior eixo tração Rokwell 120mm

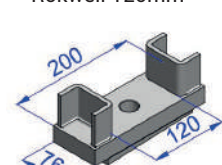

Código	Peso
OL1654	4,3

Sapata inferior eixo tração TE Rokwell 120mm Guerra Nakata

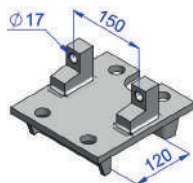

Código	Peso
OL1655	4,3

Sapata inferior para bucha Nakata

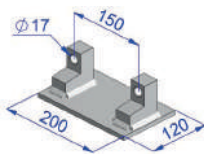

Código	Peso
OL1657	2,8

Sapata inferior do eixo redondo Truck TE Guerra

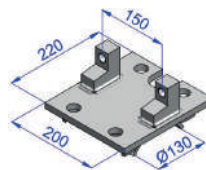

Código	Peso
OL1658	7,0

Sapata superior truck LS Guerra MB 1634

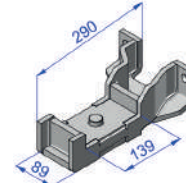

Código	Especificação	Peso
OL1678	Lado direito	6,2
OL1679	Lado esquerdo	6,2

Sapata suporte dianteiro truck LS Guerra p/ Scania 112 / 124

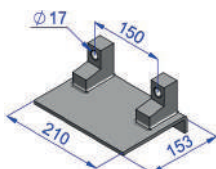

Código	Peso
OL1685	3,2

Sapata inferior truck LS Guerra Nakata

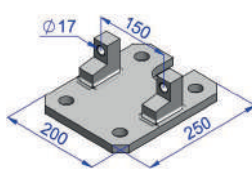

Código	Peso
OL1692	6,9

Sapata para bucha Nakata

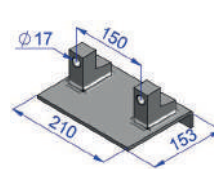

Código	Peso
OL1693	3,2

## Modelos Noma

Sapata superior do eixo carreta Noma 2012

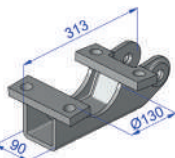

**Aplicação:**  
Suspensão Noma  
Fenix 2012.

Código	Peso
OL1659	7,0

Sapata superior do eixo carreta Noma 2012 - fundida

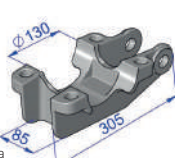

**Aplicação:**  
Suspensão Noma  
Fenix 2012.

Código	Peso
OL1659F	6,2

Sapata superior do eixo da carreta SR Noma

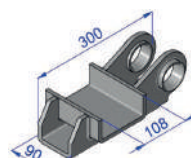

Código	Peso
OL1660	4,1

Sapata superior eixo retangular carreta SR Noma para bucha molecular

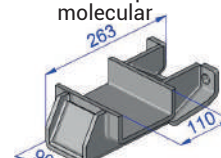

Código	Peso
OL1661	5,8

Sapata superior eixo redondo carreta SR Noma para bucha molecular

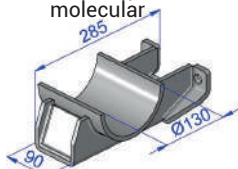

Código	Peso
OL1662	6,2

## Modelos Facchini

Sapata superior do eixo da carreta SR Facchini

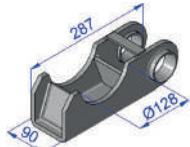

Código	Peso
OL1663	4,6

Sapata superior do eixo da carreta SR Facchini - fundida



Código	Peso
OL1663F	9,0

Sapata para bucha molecular

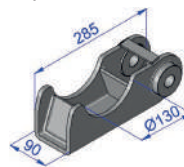

Código	Peso
OL1664	5,2

Sapata superior do eixo da carreta SR Facchini

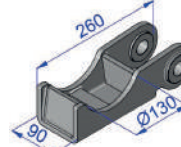

Código	Peso
OL1665	3,7

Sapata superior do eixo da carreta SR Facchini moderna - fundida

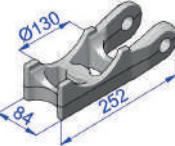

**Aplicação:**  
Carreta Facchini  
eixo redondo.

Código	Peso
OL1665F	3,5

Sapata inferior do eixo da carreta SR Facchini para eixo redondo

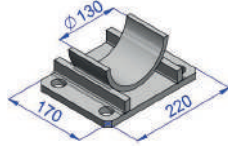

Código	Peso
OL1666	4,4

Sapata superior do eixo da carreta SR Facchini Schiffer antiga

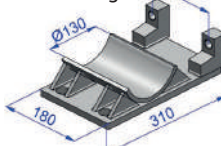

Código	Peso
OL1670	8,7

Sapata superior do eixo carreta SR Facchini 2012

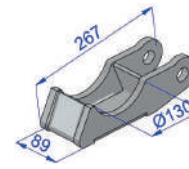

Código	Peso
OL1675	3,4



## Modelos Iderol

Sapata superior do eixo da carreta SR Iderol

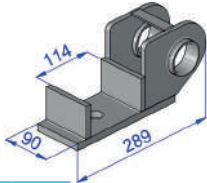

Código	Peso
OL1667	3,8

Sapata inferior do eixo de tração Iderol MB 1620 MB 2013.

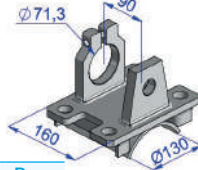

Código	Peso
OL1680	6,5

Sapata inferior truck TE Iderol eixo 112

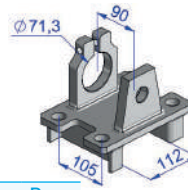

Código	Peso
OL1681	5,8

## Modelos Schiffer

Sapata da carreta SR Shiffer



Código	Peso
OL1668	3,3

Sapata superior do eixo da carreta SR Schiffer 2003

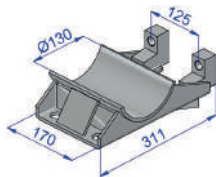

Código	Peso
OL1669	7,0

Sapata inferior truck TE suspensão Schiffer

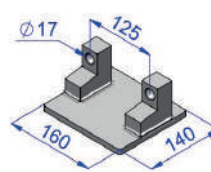

Código	Peso
OL1694	3,1

## Modelos Olivo

Sapata superior para eixo truck redondo para truck linha leve 3/4 VUC Olivo

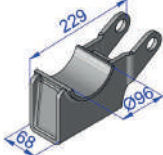

Código	Peso
OL1671	2,2

Sapata inferior do eixo truck redondo para truck TE linha leve 3/4 VUC Olivo

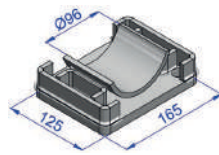

Código	Peso
OL1672	2,3

Sapata superior do eixo tração do truck TE linha leve 3/4 VUC Olivo

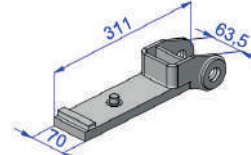

Código	Peso
OL1673	2,9

Sapata do eixo de tração



Código	Peso
OL16105	4,9

## Modelos diversos

Sapata do eixo redondo

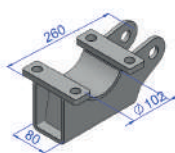

Código	Peso
OL16104	5,4

Sapata superior carreta SR Rodolinea

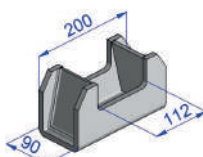

Código	Peso
OL1628	4,0

Sapata inferior suspensão rebaixada Rodofort

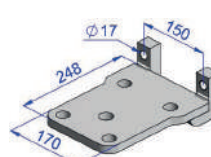

Código	Peso
OL1683	6,7

Orelha do tirante pastre

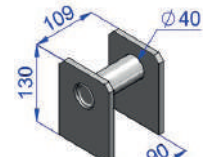

Código	Peso
OL1686	2,6

Sapata inferior carreta SR Krone

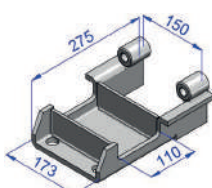

Código	Peso
OL1688	5,9

Sapata superior eixo redondo carreta SR Librelato apartir de 2012

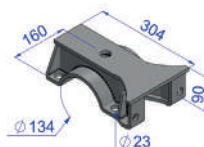

Código	Peso
OL16102	8,8

Sapata superior eixo retangular para eixo de 5" carrega tudo

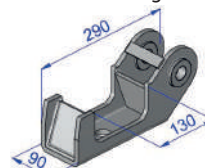

Código	Peso
OL1689	4,6

Sapata superior eixo retangular 118mm carrega tudo

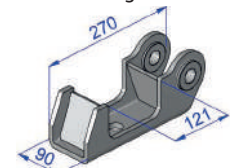

Código	Peso
OL1684	4,1



## Modelos Suspensys / Randon / Rodoviária

Deslizante do suporte dianteiro/  
traseiro Suspensys 2000

Padrão original  
reforçada

Código	Peso
OL1800	4,3



Deslizante do suporte dianteiro/  
traseiro Suspensys 2000

Padrão  
reposição

Código	Peso
OL1800A	3,5



Deslizante do suporte traseiro/  
dianteiro Suspensys 2000  
estampado

Aplicação:  
Suspensão carreta  
Randon truck TE.

Código	Peso
OL1800B	3,8



Deslizante do suporte traseiro  
truck TE Suspensys MB 1620

Código	Peso
OL1801	1,7

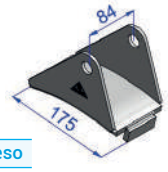

Deslizante do suporte dianteiro  
Suspensys MB

Código	Peso
OL1802	2,6

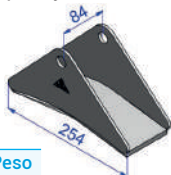

Deslizante do Suporte traseiro  
truck TE Suspensys / Ford / VW

1ª geração

Código	Peso
OL1803	2,6



Deslizante do Suporte traseiro  
truck TE Suspensys / Ford /  
VW alto

Código	Peso
OL1803A	2,1



Deslizante suporte dianteiro/  
traseiro truck TE suspensys  
suspensão fundida Ford/VW/VM

2ª geração

Código	Peso
OL1804	3,0

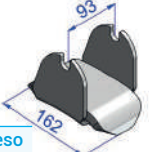

Deslizante suporte dianteiro/  
traseiro truck TE suspensys  
suspensão fundida Ford/VW/VM

Aplicação:  
Suspensão Suspensys.  
Padrão reposição

Código	Peso
OL1804A	2,5



Deslizante do suporte dianteiro  
truck TE Suspensys

Código	Peso
OL1805	2,6

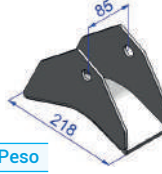

Deslizante suporte dianteiro  
truck TE MB Atego suspensys

Código	Peso
OL1806	1,9

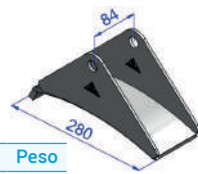

Deslizante suporte traseiro truck  
TE MB Atego Suspensys

Código	Peso
OL1807	1,9



Deslizante do suporte dianteiro  
truck LS Suspensys MB Axor  
1938 / 1944

Código	Peso
OL1808	3,5



Deslizante suporte traseiro  
truck TE Suspensys MB Axor  
1938 / 1944

Código	Peso
OL1809	2,2



Deslizante do suporte dianteiro/  
traseiro MB Atego 2016  
Suspensys

Aplicação:  
Suspensão MB Atego.

Código	Peso
OL1810F	1,9

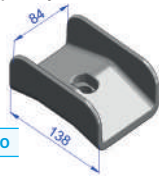

Deslizante do suporte traseiro/  
dianteiro Cargo e Volkswagen  
mola 100mm

Código	Peso
OL1821	3,5



Deslizante do suporte traseiro  
truck TE Suspensys

Aplicação:  
Truck Ford / VW.

Código	Peso
OL1834	2,1

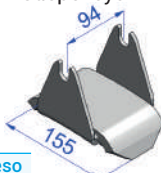

Mancal deslizante truck 6x4 -  
lado esquerdo

Aplicação:  
Truck Ford / VW.

Código	Peso
OL1850	11,2

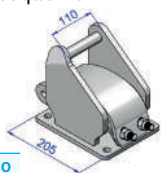

Mancal deslizante truck 6x4 -  
lado direito

Aplicação:  
Truck Ford / VW.

Código	Peso
OL1851	11,2

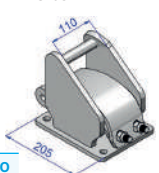

## Modelos Guerra

Deslizante do suporte traseiro  
carreta SR Guerra até 2003

Código	Peso
OL1820	3,6



Deslizante do suporte dianteiro /  
traseiro carreta SR Guerra  
a partir de 2004

Código	Peso
OL1822	3,7



Deslizante do suporte dianteiro/  
traseiro da carreta SR Noma

Código	Peso
OL1823	3,1

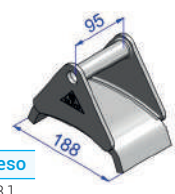

Deslizante suporte dianteiro/  
traseiro carreta Noma Fênix  
2011

Aplicação:  
Suspensão carreta  
Noma.

Código	Peso
OL1848	3,0



## Modelos Noma

## Modelos Facchini

Deslizante do suporte traseiro carreta SR Facchini

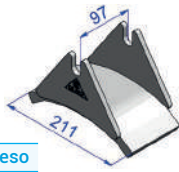

Código	Peso
OL1824	3,8

Deslizante suporte dianteiro / traseiro carreta SR Facchini - fundido

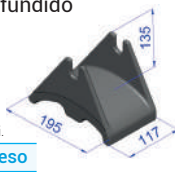

Aplicação:  
Suspensão Facchini.

Código	Peso
OL1852F	5,0

## Modelos Schiffer

Deslizante do suporte dianteiro carreta SR Schiffer 2003

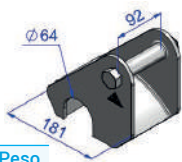

Código	Peso
OL1830	3,8

Deslizante do suporte traseiro carreta SR Schiffer 2003

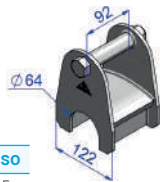

Código	Peso
OL1831	3,5

Deslizante do suporte traseiro carreta SR Schiffer 2003 florestal

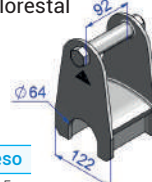

Código	Peso
OL1832	3,5

## Modelos Olivo

Deslizante suporte dianteiro / traseiro VUC Olivo - mola 70mm



Código	Peso
OL1846	1,9

Deslizante do suporte dianteiro / traseiro VUC Olivo - mola 80mm



Código	Peso
OL1853	1,8

## Modelos Diversos

Deslizante do suporte carreta SR Pastre

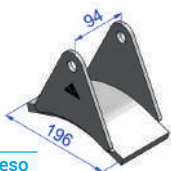

Aplicação:  
Suspensão carreta Pastre.

Código	Peso
OL1833	3,0

Deslizante do suporte carreta SR Rodoforte

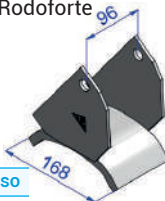

Código	Peso
OL1840	2,3

Deslizante movel carreta SR Goydo



Código	Peso
OL1841	4,3

Deslizante movel carreta SR Rodolinea



Código	Peso
OL1842	3,0

Deslizante movel carreta SR Antonini



Código	Peso
OL1843	4,6

Deslizante do suporte traseiro carreta SR Usicamp

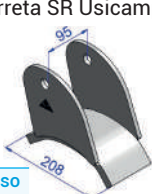

Código	Peso
OL1844	4,3

Deslizante suporte dianteiro / traseiro truck TE MB Atego KLL



Código	Peso
OL1845	2,1

Deslizante suporte carreta SR Rossetti



Aplicação:  
Suspensão carreta Rossetti.

Código	Peso
OL1849	3,7

Catraca do estepe caçambão

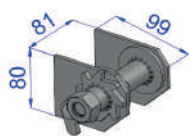

Código	Especificação	Peso
OLCT143DI	Direita	1,5
OLCT143ES	Esquerda	1,5

Catraca fita Nylon 100mm

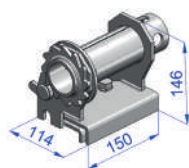

Código	Peso
OLCTF100	2,9

Catraca sider fita 100mm reforçada

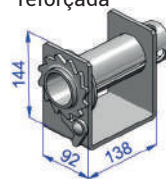

Código	Peso
OLCTF100R	2,7

Catraca sider fita 100mm reforçada - base com cantoneira

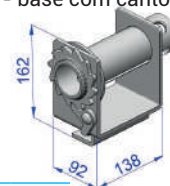

Código	Peso
OLCTF100BC	3,0

Catraca sider fita 100mm reforçada sem cabo

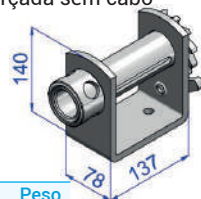

Código	Peso
OLCTF100SC	3,0

Catraca fita 100mm florestal reforçada com cabo



Código	Especificação	Peso
OLCTF100CCD	Cabo direito	3,1
OLCTF100CCE	Cabo esquerdo	3,1

## Roletes, Pinos do Patim e Roldanas

Rolete Bendix Stander

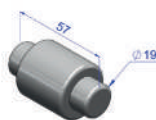

Código	AØ	Peso
OL2100	31,75mm	0,3

Rolete Bendix sob medida

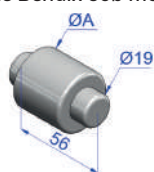

Código	AØ	Peso
OL2101	35mm	0,3
OL2102	38mm	0,3
OL2103	41,5mm	0,4
OL2104	44,5mm	0,4

Rolete do patim Guerra



Código	Peso
OL2105	0,4

Rolete do patim com bucha do freio a disco



Código	Peso
OL2106	0,1

Pino do patim Bendix T.R



Código	Peso
OL2107	0,3

Pino do patim Master

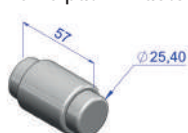

Código	Peso
OL2108	0,3

Pino do patim Bendix antigo



Código	Peso
OL2109	0,4

Pino da flange Boechat



Código	Peso
OL2110	0,2

Pino do patim MB freio a óleo

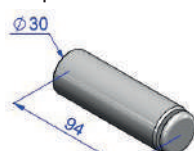

Código	Peso
OL2111	0,5

Pino do patim tração MB 1113

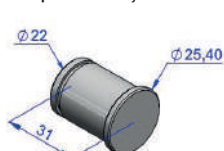

Código	Peso
OL2112	0,1

Pino do patim MB freio a ar

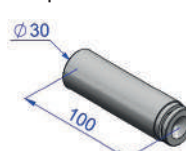

Código	Peso
OL2113	0,5

Pino do patim MB freio a ar (adaptação todos)



Código	Peso
OL2114	0,6

Pino da mola do retorno do patim freio a ar (todos mercedona)



Código	Peso
OL2115	0,1

Pino da roldana do patim MB

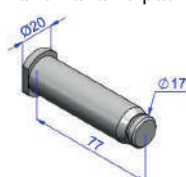

Código	Peso
OL2116	0,1

Pino do patim dianteiro Volvo

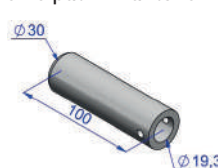

Código	Peso
OL2117	0,3

Pino do patim traseiro Volvo



Código	Peso
OL2118	0,3

Truck | NCM: 87089990 Carreta | NCM: 87169090

Pino da roldana do patim Volvo

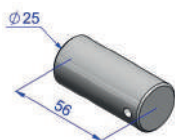

Código	Peso
OL2119	0,2

Pino da flange traseira



Código	Peso
OL2120	0,7

Pino da roldana do patim Scania



Código	Peso
OL2121	0,2

Pino da roldana truck TE e carreta SR Randon 78 a 87



Código	Peso
OL2122	0,1

Pino da roldana truck TE e carreta SR Rodoviária

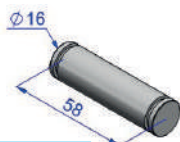

Código	Peso
OL2123	0,1

Pino da flange da carreta SR Randon 78 a 87



Código	Peso
OL2124	0,4

Pino da flange da carreta SR Randon 72 a 78

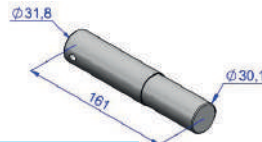

Código	Peso
OL2125	0,9

Pino da flange do truck TE Randon



Código	Peso
OL2126	0,4

Pino da flange truck TE e carreta SR Rodoviária até 80

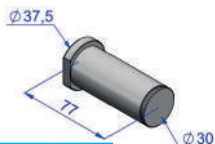

Código	Peso
OL2127	0,4

Pino rolete patim Rodoviária até 80



Código	Peso
OL2128	0,1

Roldana do patim truck TE e carreta SR Randon 72 a 78

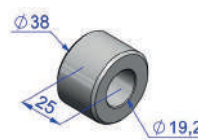

Código	Peso
OL2129	0,1

Roldana do patim Randon especial Ø45

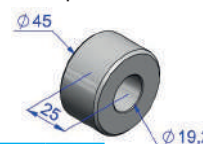

Código	Peso
OL2130	0,2

Roldana do patim Randon especial Ø60

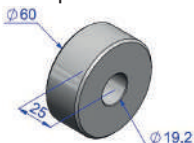

Código	Peso
OL2131	0,4

Roldana do patim truck TE e carreta SR Randon 78 a 87

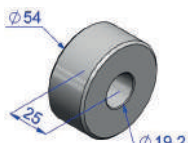

Código	Peso
OL2132	0,3

Roldana do patim sob especial Ø65

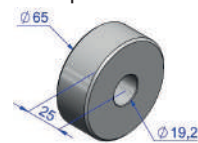

Código	Peso
OL2133	0,5

Roldana do patim Rodoviária até 80

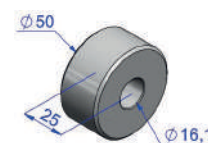

Código	Peso
OL2134	0,3

Roldana do patim Rodoviária

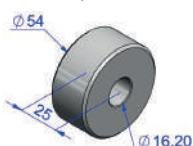

Código	Peso
OL2135	0,4

Roldana do patim sob medida

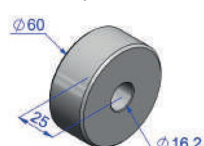

Código	Peso
OL2136	0,5

Roldana do patim sob medida

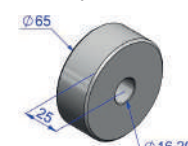

Código	Peso
OL2137	0,5

Roldana do patim Scania com bucha de bronze



Código	Peso
OL2138	0,4

Roldana do patim MB

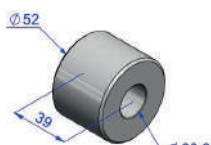

Código	Peso
OL2140	0,5

Roldana do patim MB

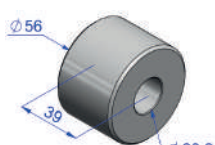

Código	Peso
OL2140A	0,6

Roldana do patim Volvo com bucha de bronze



Código	Peso
OL2145	0,5



Peito de pombo da balança carreta SR 90x196x3/8"

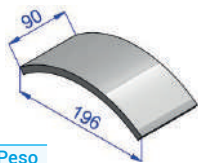

Código	Peso
OL2050	1,4

Peito de pombo da balança carreta SR 90x180x3/8"

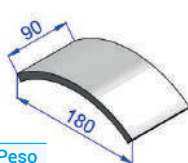

Código	Peso
OL2051	1,2

Peito de pombo da balança carreta SR 90x166x3/8"

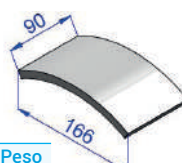

Código	Peso
OL2052	1,0

Peito de pombo da balança carreta SR 90x140x3/8"

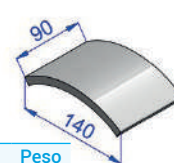

Código	Peso
OL2053	0,9

Peito de pombo da balança carreta SR 90x196x1/2"



Código	Peso
OL2054	1,7

Peito de pombo da balança carreta SR 90x180x1/2"

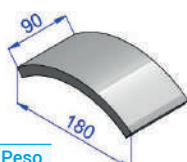

Código	Peso
OL2055	1,4

Peito de pombo da balança carreta SR 90x166x1/2"

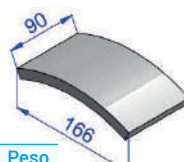

Código	Peso
OL2056	1,4

Peito de pombo da balança carreta SR 90x140x1/2"

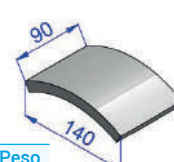

Código	Peso
OL2057	1,1

Peito de pombo da balança truck TE 80x190x3/8"



Código	Peso
OL2058	1,1

Peito de pombo da balança truck TE 80x180x3/8"

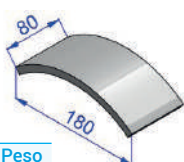

Código	Peso
OL2059	1,1

Peito de pombo da balança truck TE 80x170x3/8"

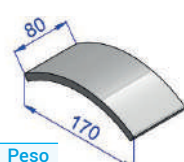

Código	Peso
OL2060	1,1

Peito de pombo da balança truck TE 80x138x3/8"

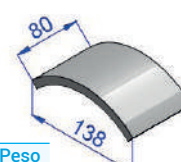

Código	Peso
OL2061	0,8

Peito de pombo da balança truck TE 80x196x1/2"

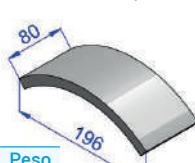

Código	Peso
OL2062	1,5

Peito de pombo da balança carreta SR 80x180x1/2"

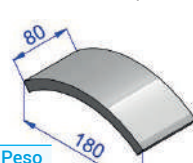

Código	Peso
OL2063	1,4

Peito de pombo da balança truck TE 80x166x1/2"

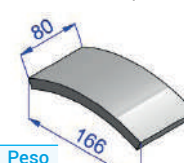

Código	Peso
OL2064	1,3

Peito de pombo da balança truck TE 80x140x1/2"

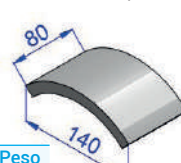

Código	Peso
OL2065	1,1

Peito de pombo da balança carreta SR Schiffer 90x215x3/8"

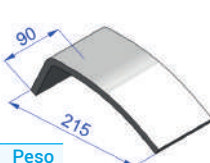

Código	Peso
OL2066	1,5

Peito de pombo da balança carreta SR 90x207x3/8"

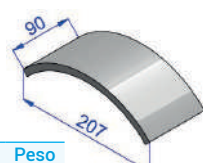

Código	Peso
OL2067	1,4

Peito de pombo 100x196x1/2"

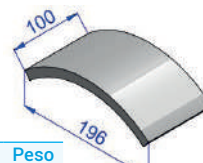

Código	Peso
OL2068	1,8

Peito de pombo do suporte Suspensys 2000 119x144x1/4"

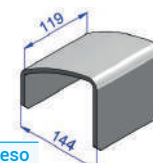

Código	Peso
OL2070	0,1

Truck | NCM: 87089990 Carreta | NCM: 87169090

Separador de grampo

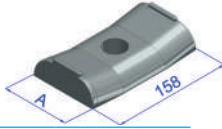

Código	AØ	Peso
OL6001	90mm	2,1
OL6002	70mm	1,7
OL6003	80mm	2,0

Separador grampo de mola tipo "C"



Código	Peso
OL6063	1,5

Separador grampo de mola estampado tipo "C"



Código	Peso
OL6064	0,7

Bucha batente de mola

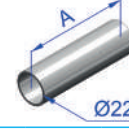

Código	AØ	Peso
OL6010	84mm	0,1
OL6010A	92mm	0,1
OL6012	95mm	0,1
OL6011	105mm	0,1

Tubo espaçador



Código	AØ	Peso
OL6013	62mm	0,03
OL6014	72mm	0,03
OL6015	82mm	0,04
OL6016	92mm	0,04
OL6017	102mm	0,04

Calço de molas para 80mm

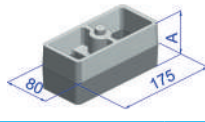

Código	AØ	Peso
OL6052	75mm	2,0
OL6053	60mm	2,0
OL6054	40mm	1,5

Calço de molas para 90mm

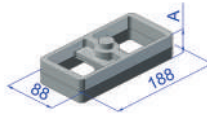

Código	AØ	Peso
OL6060	38,5mm	1,6
OL6062	60mm	2,3
OL6061	79mm	1,4

Calço de molas para 80mm



Código	Peso
OL6055	0,7

Calço de molas inferior do Atego 1418 / 1518

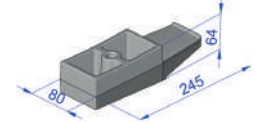

Código	Peso
OL6056	3,3

Abraçadeira de mola: 1 furo - 2 1/2"

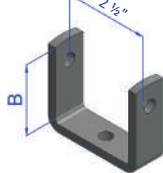

Código	B(mm)	Peso
OL60206	60	0,23
OL60207	70	0,25
OL60208	80	0,28
OL60209	90	0,30
OL60210	100	0,33
OL60211	110	0,35
OL60212	120	0,38
OL60213	130	0,40
OL60214	140	0,43
OL60215	150	0,45
OL60216	160	0,48
OL60217	170	0,50
OL60218	180	0,53

Abraçadeira de mola: 1 furo - 3"

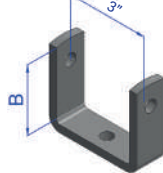

Código	B(mm)	Peso
OL60306	60	0,24
OL60307	70	0,27
OL60308	80	0,30
OL60309	90	0,32
OL60310	100	0,35
OL60311	110	0,37
OL60312	120	0,40
OL60313	130	0,42
OL60314	140	0,45
OL60315	150	0,47
OL60316	160	0,50
OL60317	170	0,50
OL60318	180	0,55

Abraçadeira de mola: 1 furo - 4"

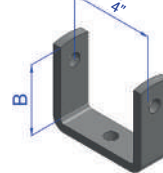

Código	B(mm)	Peso
OL60407	70	0,39
OL60408	80	0,42
OL60409	90	0,45
OL60410	100	0,48
OL60411	110	0,52
OL60412	120	0,55
OL60413	130	0,58
OL60414	140	0,61
OL60415	150	0,65
OL60416	160	0,68
OL60417	170	0,71
OL60418	180	0,75
OL60419	190	0,78
OL60420	200	0,81

Abraçadeira de mola: 1 furo - 90mm

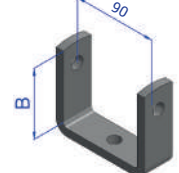

Código	B(mm)	Peso
OL60907	70	0,37
OL60908	80	0,40
OL60909	90	0,43
OL60910	100	0,47
OL60911	110	0,50
OL60912	120	0,53
OL60913	130	0,56
OL60914	140	0,59
OL60915	150	0,63
OL60916	160	0,66
OL60917	170	0,69
OL60918	180	0,72
OL60919	190	0,76
OL60920	200	0,79
OL60921	210	0,82
OL60922	220	0,85

Abraçadeira de mola: 1 furo - 80mm

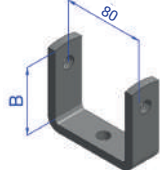

Código	B(mm)	Peso
OL60806A	60	0,32
OL60807A	70	0,35
OL60808A	80	0,39
OL60809A	90	0,42
OL60810A	100	0,45
OL60811A	110	0,48
OL60812A	120	0,51
OL60813A	130	0,55
OL60814A	140	0,58
OL60815A	150	0,61
OL60816A	160	0,64
OL60817A	170	0,67
OL60818A	180	0,71
OL60819A	190	0,74
OL60820A	200	0,77
OL60821A	210	0,80
OL60822A	220	0,83
OL60824A	240	0,90
OL60826A	260	0,96
OL60828A	280	1,03
OL60830A	300	1,09

Abraçadeira de mola: 2 furos - 60mm

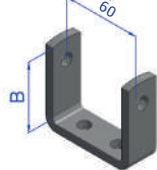

Código	B(mm)	Peso
OL60606	60	0,22
OL60607	70	0,25
OL60608	80	0,27
OL60609	90	0,30
OL60610	100	0,32
OL60611	110	0,35
OL60612	120	0,37
OL60613	130	0,40
OL60614	140	0,42
OL60615	150	0,45
OL60616	160	0,47
OL60617	170	0,50
OL60618	180	0,52

Abraçadeira de mola: 2 furos - 70mm

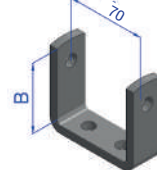

Código	B(mm)	Peso
OL60706	60	0,23
OL60707	70	0,26
OL60708	80	0,28
OL60709	90	0,31
OL60710	100	0,33
OL60711	110	0,36
OL60712	120	0,38
OL60713	130	0,41
OL60714	140	0,43
OL60715	150	0,46
OL60716	160	0,48
OL60717	170	0,51
OL60718	180	0,53

Abraçadeira de mola: 2 furos - 80mm

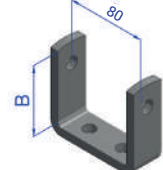

Código	B(mm)	Peso
OL60806	60	0,32
OL60807	70	0,35
OL60808	80	0,38
OL60809	90	0,41
OL60810	100	0,45
OL60811	110	0,48
OL60812	120	0,51
OL60813	130	0,54
OL60814	140	0,57
OL60815	150	0,61
OL60816	160	0,64
OL60817	170	0,67
OL60818	180	0,70
OL60819	190	0,73
OL60820	200	0,77
OL60821	210	0,80
OL60822	220	0,83

Porca castelo M30 x 3,5

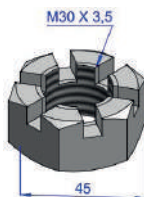

Código	Peso
OLI2402	0,1

Porca castelo 1 1/4" (7FPP)

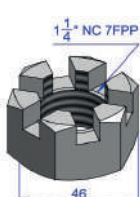

Código	Peso
OLI2403	0,2

Porca castelo M36 x 4

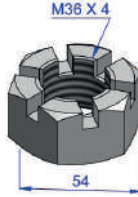

Código	Peso
OLI2404	0,3

Porca auto travante M24 x 2

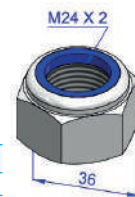

Código	Peso
OLI2405	0,1

Porca auto travante 1" (14FPP)

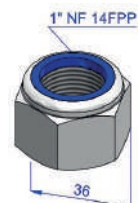

Código	Peso
OLI2406	0,1

Porca castelo 1" (14FPP)

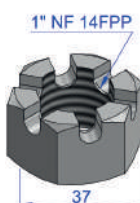

Código	Peso
OLI2407	0,1

Porca castelo 1 1/4" (12FPP)

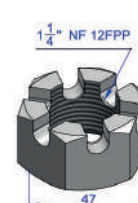

Código	Peso
OLI2408	0,2

Porca castelo M30 x 2

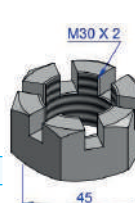

Código	Peso
OLI2409	0,1

Porca castelo 1 1/8" (7FPP)

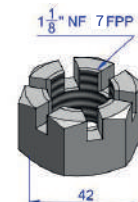

Código	Peso
OLI2412	0,1

Porca castelo 1 1/2" (12FPP)

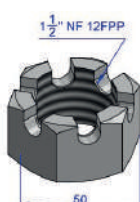

Código	Peso
OLI2413	1,1

Porca castelo 1 1/8" (12FPP)

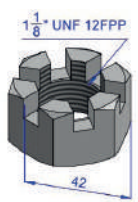

Código	Peso
OLI2416	0,1

Porca auto travante M30 x 2

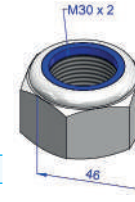

Código	Peso
OLI2417	0,2

Porca auto travante M36 x 3

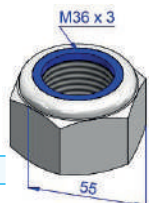

Código	Peso
OLI2420	0,2

Porca auto travante 1" (8FPP)

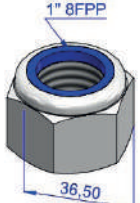

Código	Peso
OLI2421	0,1

Porca auto travante 7/8" (14FPP)

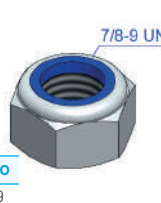

Código	Peso
OLI2424	0,09

Porca 7/8" (14FPP)

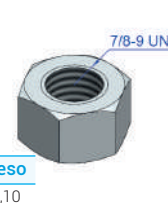

Código	Peso
OLI2425	0,10

Suporte paralama bitrem Randon



Código	Peso
OL5557	1,6

Suporte paralama Guerra

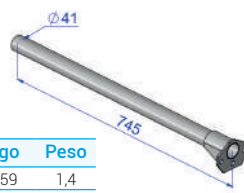

Código	Peso
OL5559	1,4

Suporte paralama universal 5 furos



Código	Peso
OL5566	1,5

Suporte paralama com base 3 furos Facchini



Código	Peso
OL5560	1,7

Suporte paralama com base redondo 03 furos Noma



Código	Peso
OL5561	1,7

Suporte paralama para meio paralama



Código	Peso
OL5567	1,3

## Trava aranha

Trava aranha do eixo da carreta Randon

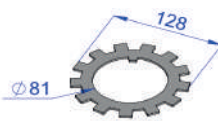

Código	Peso
OLI2000	0,1

Trava aranha do eixo da carreta Randon antiga

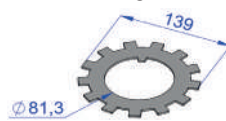

Código	Peso
OLI2002	0,1

Trava aranha do eixo da carreta Guerra até 2000

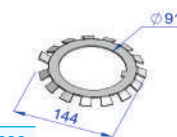

Código	Peso
OLI2004	0,1

Trava aranha do eixo da carreta Guerra moderna

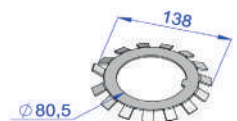

Código	Peso
OLI2006	0,1

Trava aranha do eixo da carreta Noma, Krone, Iderol, Schiffer



Código	Peso
OLI2008	0,1

Trava aranha do eixo da carreta Noma, Krone, Iderol, Fachini moderna

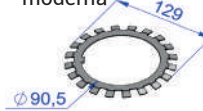

Código	Peso
OLI2012	0,1

Arruela lisa do eixo da carreta Randon espessura de 2,5mm

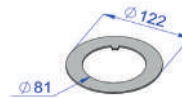

Código	Peso
OLI2020	0,1

Arruela lisa do eixo da carreta Randon espessura de 4,25mm



Código	Peso
OLI2021	0,2

Arruela lisa do eixo da carreta Guerra até 2000

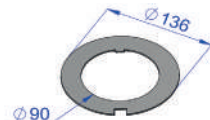

Código	Peso
OLI2022	0,1

Arruela trava eixo carreta Guerra moderna

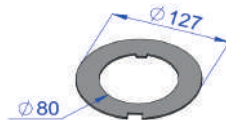

Código	Peso
OLI2024	0,1

Arruela lisa do eixo da carreta Noma, Iderol, Krone, Pastre, Fachini



Código	Peso
OLI2026	0,1

Trava aranha do eixo importado carreta Fachini



Código	Peso
OLI2047	0,1

Trava aranha do eixo importado carreta Fachini

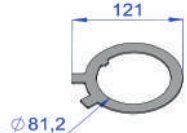

Código	Peso
OLI2048	0,5



Porca eixo rosca Randon

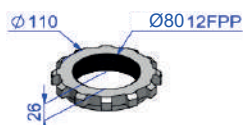

Código	Peso	Aplicação:
OLI2850	0,8	Suspensão Randon.

Anel de pista Master / Randon



Código	Peso	Aplicação:
OLI2851	0,6	Suspensão Master / Randon.

Anel de pista Randon antigo



Código	Peso	Aplicação:
OLI2852	0,7	Suspensão Noma.

Porca eixo rosca Guerra, Noma, Iderol, Facchini, Krone



Código	Peso	Aplicação:
OLI2855	0,9	Suspensão Guerra, Noma, Iderol, Facchini, Krone.

Anel de pista Guerra



Código	Peso	Aplicação:
OLI2856	0,8	Suspensão Guerra.

Anel de pista Guerra antigo

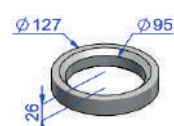

Código	Peso	Aplicação:
OLI2857	0,9	Suspensão Guerra.

Anel de pista Noma moderna



Código	Peso	Aplicação:
OLI2858	0,8	Suspensão Noma.

Anel de pista Facchini

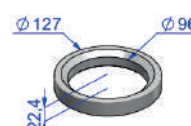

Código	Peso	Aplicação:
OLI2861	0,8	Suspensão Facchini.

Porca eixo rosca Guerra



Código	Peso	Aplicação:
OLI2862	0,7	Suspensão Guerra.

Anel de pista Randon / Master



Código	Peso	Aplicação:
OLI2881	0,7	Suspensão Randon / Master.

Anel de pista Librelato



Código	Peso	Aplicação:
OLI2882	0,9	Suspensão Noma.

Anel de pista Facchini moderna

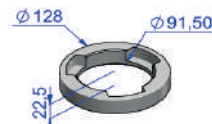

Código	Peso	Aplicação:
OLI2884	0,8	Suspensão Facchini.

# CATÁLOGOS

Confira também nossos catálogos de:



Na Olivo você encontra produtos com  
**Durabilidade e Qualidade**  
garantida!







**Olivo S/A Indústria de Componentes e Peças  
para Implementos Rodoviários**

---

Rodovia SC-447, nº 471, Centro, Siderópolis - SC,  
88860-000 | +55 (48) 3440-0000